

القبس

رئيس التحرير
جاسم أحمد النصف

مدير التحرير
رؤوف شحوري

الجمعة ٢ ربيع الثاني — ٢ ابريل (نيسان) ١٩٧٦ — السنة الخامسة — العدد ١٣٩٠ — الكويت
AL - QABAS Friday 2 Apr. 1976, 5th Year No. 1390 - Kuwait

١٦ صفحة — ٥٠ فلسا



القبس تنشر وثيقة عن موقف سوريا من «معركة» خلافة فرنجية

هدنة ١٠ أيام في لبنان

أمر للفدائيين بعدم الاشتراك في المعارك وتحذير سوري وراء الهدنة

حصلت « القبس » على وثيقة صادرة عن منظمة طلائع حرب التحرير الشعبية (قوات الصاعقة) تحدد موقف المنظمة من الاحداث الاخيرة في لبنان ، ومن الصراع الدائر حول معركة الرئاسة في لبنان ، وبالتالي ، يمكن التقول انها تحدد وجهة نظر سوريا وموقفها من المرشح لخلافة الرئيس سليمان فرنجية.

وجاء في الوثيقة التي صدرت على شكل تعميم داخلي لعناصر الصاعقة :

أيها الرفاق

١ — سوف يتم تحرك سوري جديد قريبا جدا لحل المشكلة اللبنانية .

٢ — تم الاتفاق بين دمشق ومختلف اطراف النزاع في لبنان ، على اساس ان يتم انتخاب رئيس جمهورية جديد خلال الايام القليلة القادمة ، قبل استقالة فرنجية .

٣ — بعد انتخاب الرئيس الجديد بايام يقدم الرئيس فرنجية استقالته بصورة طبيعية ، ويقبلها مجلس النواب ويتسلم الرئيس الجديد مسؤوليات الحكم .

٤ — من اجل تسهيل هذا الحل ، اتفق على ان يجتمع مجلس الوزراء اليوم من اجل طرح مشروع تعديل الدستور ، بما يسمح بانتخاب رئيس الجمهورية الجديد قبل ستة اشهر من انتهاء ولاية الرئيس السابق .

٥ — نظرا لشعور بعض الاطراف بان العمل لتنفيذ هذا الحل سوف يتم قريبا جدا ، فقد حاولت انتهاز الفرصة لتسجيل مكاسب وهمية ، واعلامية قبل انتهاء الازمة .. الامر الذي ادى الى تعقيدات عسكرية وسياسية جديدة ، وخاصة في جبهة الفنادق ، حيث تمكنت قوى الكتائب من استعادة الهوليداي ان والفينيسيا ، والحاق هزيمة بقوات فتح و « المرابطون » ومن معهم .

٦ — اذا تجاوز الكتائبيون حدود الفنادق التي كانوا فيها قبل هجوم المرابطين ، وحاولوا تسجيل انتصارات كبيرة ، فسوف نقوم بتوجيه الضربة المناسبة لهم لاعادتهم الى حجمهم .

٧ — نعارض بشدة ، ولا نقبل بترشيح ريمون اده ، لرئاسة الجمهورية ، ونؤيد ترشيح الياس سركيس او جان عزيز ، وعلى الرفاق ان ينشطوا ويتحركوا ويتصلوا بالنواب في هذا الاتجاه .

اما بيار حلو فهو مرشح السعودية، بالرغم من ان جنبلاط يتبناه .

٨ — بعد انتخاب رئيس الجمهورية الجديد ، واستقالة فرنجية لا بد من فرض الامن بصورة كاملة ودقيقة ، في جميع المناطق ، ولا بد ان نتحمل بانفسنا هذه المسؤولية بصورة اساسية مع اية قوى مخلصة اخرى تقبل التعاون والتضامن معنا ، ولا بد ان ننهيا لذلك منذ الان .

وتهتم للنضال .
عاشت فلسطين حرة عربية
والخلود لرسالتنا

الرفيق امين سر المنظمة

هدنة ١٠ ايام

هذا وقد اعلنت الاطراف المتصارعة في لبنان هدنة لمدة ١٠ ايام تبدأ في الواحدة ظهر اليوم الجمعة (بتوقيت الكويت) يتم خلالها انتخاب رئيس جديد للجمهورية خلفا للرئيس سليمان فرنجية.

وقد اعلن جنبلاط قرار الهدنة بعد اجتماعين مع السيد ياسر عرفات قادة الاحزاب والقوى الوطنية والتقدمية ، واعلنت الكتائب على الاثر موافقتها عليه والتزامها به .

وسبق الاعلان اوامر ذكر انها صدرت الى الفدائيين بعدم الاشتراك في القتال وعدم اطلاق النار الا في حالة الدفاع عن النفس ، وتحذير سوري يحمل الاطراف التي تستمر في القتال مسؤولية تقسيم لبنان .

وكان السيد ياسر عرفات قد تسلم مساء امس الاول رسالة من القادة السوفيت يعتقد انها تناشد رئيس منظمة التحرير وقف اطلاق النار في لبنان لمنع اي تدخل اميركي في الازمة اللبنانية .

● طالع ص ١٦ ●



بكان مرب التحرير السنية
قراءات السياسة
مكتب الاستاذ
ق / سـ ٧٦/٩٤
تاريخ ٢٣/٣/١٩٧٦

تعميم داخلي

أيها الرفاق

١ — سوف يتم تحرك سوري جديد قريبا جدا لحل المشكلة اللبنانية .

٢ — تم الاتفاق بين دمشق ومختلف اطراف النزاع في لبنان ، على اساس ان يتم انتخاب رئيس جمهورية جديد خلال الايام القليلة القادمة ، قبل استقالة فرنجية .

٣ — بعد انتخاب الرئيس الجديد بأيام يقدم الرئيس فرنجية استقالته بصورة طبيعية ، ويقبلها مجلس النواب ويتسلم الرئيس الجديد مسؤوليات الحكم .

٤ — من اجل تسهيل هذا الحل ، اتفق على ان يجتمع مجلس الوزراء اليوم من اجل طرح مشروع تعديل الدستور ، بما يسمح بانتخاب رئيس الجمهورية الجديد قبل ستة اشهر من انتهاء ولاية الرئيس السابق .

٥ — نظرا لشعور بعض الاطراف بان العمل لتنفيذ هذا الحل سوف يتم قريبا جدا ، فقد حاولت انتهاز الفرصة لتسجيل مكاسب وهمية ، واعلامية قبل انتهاء الازمة .. الامر الذي ادى الى تعقيدات عسكرية وسياسية جديدة ، وخاصة في جبهة الفنادق ، حيث تمكنت قوى الكتائب من استعادة الهوليداي ان والفينيسيا ، والحاق هزيمة بقوات فتح و « المرابطون » ومن معهم .

٦ — اذا تجاوز الكتائبيون حدود الفنادق التي كانوا فيها قبل هجوم المرابطين ، وحاولوا تسجيل انتصارات كبيرة ، فسوف نقوم بتوجيه الضربة المناسبة لهم لاعادتهم الى حجمهم .

٧ — نعارض بشدة ، ولا نقبل بترشيح ريمون اده ، لرئاسة الجمهورية ، ونؤيد ترشيح الياس سركيس او جان عزيز ، وعلى الرفاق ان ينشطوا ويتحركوا ويتصلوا بالنواب في هذا الاتجاه .

اما بيار حلو فهو مرشح السعودية، بالرغم من ان جنبلاط يتبناه .

٨ — بعد انتخاب رئيس الجمهورية الجديد ، واستقالة فرنجية لا بد من فرض الامن بصورة كاملة ودقيقة ، في جميع المناطق ، ولا بد ان نتحمل بانفسنا هذه المسؤولية بصورة اساسية مع اية قوى مخلصة اخرى تقبل التعاون والتضامن معنا ، ولا بد ان ننهيا لذلك منذ الان .

وتهتم للنضال .
عاشت فلسطين حرة عربية
والخلود لرسالتنا

الرفيق امين سر التنظيم

كلمة طيبة

أين غابتنا البولونية؟

بقلم : د. حسين مؤنس

نحن الان في مطالع ابريل ، شهر الربيع والمطر المنعش الخفيف والزهور والفراشات رمز الحياة الطائرة مع النسيم ...

من اجل هذا اتمنى على الصباح ان تجلس في الصباح في يوم من هذه الايام في غابة بولونيا على هامش باريس ...

هناك تسند ظهرك الى شجرة حانية كانها ام رؤوم ، تمتد ظلالها فوقك وامامك ، وتعبث الانسام بورقها فيصاحل في اذنيك بلحن عذب جميل ، والطيور تمرح من فوقك ، وقد يبلغ بها الانس ان تهبط الى جوارك وتمد لها يدك بالحب فتهرع اليه وتحس بمناخيرها الصغيرة ... راحة يدك واصابعك .

وفي اذنيك يسري نشيد جميل ، هو نشيد الحياة الحلوة التي تسبح فيها انت ومن حولك ، وطذان الحبيبان على مقربة منك يتناجيان ويحلمان بالعش السعيد . والخدر يدب في جسدك كله وتشعر بنعمة الحياة تسري في جسدك ، ويتمطى الى جوارك شيخ ازاحته الحياة على هامشها ، ويشبك اصابعه ويطقطقها ويتثاءب ويقول : كم هي جميلة الحياة !

هذا في غابة بولونيا « تبعهم » ..
تعال الان ننظر في غابة بولونيا/التبعنا »

* * *

وغابة بولونيا « تبعنا » اي العربية تقوم في لبنان انها تقع في تلك القطعة من الارض الجميلة التي تضم برمانا وضهور الشوير وبكفيا ..

اقول « الجميلة » وكان ينبغي ان اقول : التي كانت جميلة

آخر اخبار غابة بولونيا العربية انها الان قطعة من جهنم . في سمائها تخطف صواريخ البازوكا وقذائف مدافع الهاون ورصاصات المدافع سريعة الطلقات ومصائب كل آلة من آلات الدمار ابتكرها الانسان ..

هناك يا سيدي لن يسترخي جسدك ليستريح ، لان الشجرة التي ستسند اليها ظهرك قد اكلتها النيران . والاوراق التي كان النسيم يحف بها ويردد نشيد الحياة قد احترقت من زمان ...

والفراشات التي ترف في الهواء رموزا للحياة فقدت اجنحتها واصبحت ديدان ... والعجوز المسترخي الى جانبك لن يجد وقتا ليطقطق اصابعه ويتحدث عن جمال الحياة ، لان الرصاص ازاحه من الوجود واصبح في خبر كان ...

والحبيبان المتهامسان قد مات الهمس على شفاههما التي اسكتها الموت . ومن السماء الباكية هبطت على مكانهما قطرات من الدموع ...

ولا تقل بعد ذلك « غابة بولونيا » بل قل جحيم بولونيا ، او جهنم الدنيا ...

وتلك يا سيدي غابتنا ومتنزهنا ...

ويا حسرة على العربي

كل شيء يصير في يديه الى رماد

حتى قطعة الغابة التي سرقها من فرنسا ووضعها في ركن من بلده ليخدع نفسه بها حطمها الشيطان وفرعون ذو الاوتاد

* * *

لقد قال اخي رؤوف شحوري في واحدة من اصغر افتتاحياته واعمقها معنى ومغزى : احتاج اللبنانيون الى ثلاثة وثلاثين عاما ليبنوا لبنان ، ولكنهم احتاجوا الى ثلاثة عشر شهرا فحسب ليقضوا عليه ...

كلمة تصدق على كل ما انشاه العرب منذ العصر السعيد وحلم الراشدين ..

وتصدق على كل ما انشاوه منذ مطالع النهضة وايام الجهاد الخالد في سبيل الاستقلال ...

وارجو مخلصا الا تصدق على ما سننشئه في قابل الايام ..

والسؤال هو : لماذا نهدم بايدينا كل ما نبنيه على قلة ما نبنيه ...

انك تمر بمصر فتجد ان اجمل ما فيها هي الاثار ...

والاثار هي بقايا ما انشاه الاقدمون ..

بنى المصريون وانشاوا وعمروا من ايام مينا الى ايام رمسيس ، وازهرت المدن بالمنشآت الشامخة والروائع التي تحير الالباب

مصور ذات ذات حسن ورواء ..
ومعابد ذات واجهات رائعة الابداع ..
وتماثيل من اعمدة البازلت في هيئة زهرات اللوتس الفتانة ..
ونقوش ورسوم وتصاوير ..
ثم ذهب ذلك كله كان لم يغن بالامس ..

يقولون في اسفار التاريخ : لقد عدا عليها الحدثان ..
وما خربها — وربك — الا يد الانسان ..

اجيال بنت واعلت ثم اعقبتها اجيال احرقت وخربت كما ترى بعينيك في لبنان وغابة بولونيا التي اصبحت في خبر كان ..

وقل مثل ذلك في كل ما ينبغاه عبر القرون ..

انك تقرا اوصاف مدن العرب والاسلام كما يصفها ياقوت في معجم البلدان فيملكك الدهش وتقول : حديث خرافة هذا يا قوم ام هي اضعاف احلام ؟

وترى عالم الاسلام كما رآه ابو عبد الله محمد بن بن محمد بن ابراهيم اللواتي الطنجي يا بن بطوطة ، ويمر امام عينيك وانت تقرا شريط المدن والمنشآت والحدائق والقصور والروضات والمساجد ، وتتلفت حولك وتتساءل وانت ترفع عينيك عن الكتاب وتقول : اين هذا كله يا قوم وماذا صنعنا بما بنيناه ؟

والجواب حاضر بين يدك : افتح صحيفة اليوم او الامس او قبل الامس وانظر كيف يهدم كل جماعة في ركن من الاركان ..

وحاشاك ان تحسب التخريب مقصور على لبنان ..

وحاشاك ايضا ان تظن ان غابة بولونيا لبنان وحدها هي التي جرت عليها يد الحدثان ..

لان اليوم في بلادنا اكثر من البلابل بكثير ..

والفراشات الذهبية الالوان تفقد عندنا اجنحتها ذات الالوان وتتحول الى ديدان ..

* * *

ولكن ، من الذي يفعل ذلك بنا وبكل ما ننشيء ؟

شعراؤنا القدامى يوجهون اصبع الاتهام نحو شيء غامض مجهول يسمى « الدهر » او « الليالي » .

وما من شاعر عربي يحترم عقله — ولا يحترم عقول الاخرين — الا قال شيئا في ذم الدهر والايام والليالي .

وعلى قمة هؤلاء يقف ابن عبدون ، ابو محمد عبد المجيد الاندلسي شاعر امراء بطليوس وفي يده قصيدة رائية رشحته للخلود . كان الناس يرون في العصور الوسطى انها « عقلية عذراء ازرت على الشعر ، وزادت على السحر ، وفعلت بالالباب فعل الخمر » كما يقول عبدالواحد المراكشي ..

وماذا في هذه الرائية العصماء ؟

من ناحية القيمة الادبية او الفنية او العلمية : لا شيء! انها احصاء لنكبات التاريخ كلها ، والقاء لمسؤوليتها على الدهر والليالي ..

لقد شرحها ابن بقاته في كتاب ثقيل يسمى سرح العيون في شرح قصيدة ابن عبدون « لخص فيه تاريخ البشر وصبغه باللون الاسود ووضع الناس على عاتق الدهر كما فعل ابراهيم الخليل عليه السلام مع كبير الاصنام :

الدهر يفجع بعد العين بالاثر
فما البكاء على الاشباح والصور ؟
انهاك ، انهاك ، لا آلوك موعظة عن
نومة بين ناب الليث والظفر
فالدهر حرب « وان ابدى مسالمة »
والبيض والسود مثل البيض والسمر
يا لليالي ! أقال الله عثرتنا
من الليالي وخانتها يد الغير

وبعد هذا المدخل الحزين تبدأ الاتهامات ، وهي اتهامات قاسية لا نهاية لها ، فالليالي هي التي فعلت كل شيء :

— البقية على الصفحة ١٦ عمود ٣ —

الحسين يؤيد التدخل السوري في لبنان

"سنضطر إلى شراء صواريخ سام من السوفيت"





الملك حسين اثناء اجتماعاته في واشنطن .. مع هنري كيسنجر وزير الخارجية (الى اليمين) ومع دونالد رامسفيلد وزير الدفاع (الى اليسار) (راديو — ي.ب)

واشنطن — واف — اعرب الملك حسين امس عن تضامنه الكامل مع اي تدخل سوري محتمل في لبنان لوضع حد للحرب الاهلية والمحافظة على سلامة وحدة الاراضي اللبنانية .

وقال الحسين للصحافيين ، بعد محادثاته مع الرئيس الاميركي جيرالد فورد ووزير خارجيته هنري كيسنجر ، انه عرض على المسؤولين الاميركيين الحجج التي تؤيد مثل هذا العمل .

وحذر الملك حسين من مخاطر انفجار شامل من الممكن ان يؤدي الى اشتعال كل الشرق الاوسط وقد يؤدي ايضا الى تدخل اسرائيلي في لبنان يعقب دخول قوات سورية .

واعرب الملك عن اقتناعه بان اسرائيل لا يعوزها للتدخل في لبنان سوى مجرد ذريعة ولكن هدفها الحقيقي هو القيام بعمل ضد سوريا ان لم يكن ضد الاردن ايضا .

وقد اشاد الملك حسين في عبارات حارة للغاية بالرئيس السوري حافظ الاسد والتعاون المتزايد حاليا بين الاردن وسوريا الذي يؤخذ كمثال يحتذى به في بقية العالم العربي .

ومن ناحية اخرى اكد الملك حسين ان المحادثات الجارية بشأن بيع ١٤ بطارية صواريخ امريكية ارض جو من طراز « عوك » قد وصلت الى طريق مسدود لاسباب مالية واضاف قائلا ان هذا الموضوع لم يتطرق الحديث اليه مباشرة خلال مباحثات واشنطن . ولكن رفض الحكومة السعودية التي كانت ستمول هذه الصفقة التي كانت ستتم خلال خمسة اعوام ان تدفع اكثر من ٢٠٠ مليون دولار بينما طلبت الحكومة الاميركية ان يتم دفع مبلغ ٨٠٠ مليون دولار نقدا عرقل اتمام هذه الصفقة ولهذا يرى العاهل الاردني ان بلاده ستضطر الى الاتجاه نحو الاتحاد السوفيتي من اجل الحصول على شروط مالية افضل بالنسبة للصواريخ الروسية

ومن ناحية اخرى قال الملك الاردني ان المغرب طلب منه بصفة عاجلة ارسال ٢٠ مقاتلة ف ٥ لمواجهة اخطار تهددها .

وحين سئل الملك حسين عن المصادمات بين الفلسطينيين والقوات الاسرائيلية في الضفة الغربية المحتلة ومنطقة الجليل اجاب قائلا : ان هذا كان متوقعا بسبب ما تقوم به السلطات الاسرائيلية من نزع ملكيات الاراضي العربية ، ومحاولاتها تغيير الوضع الديني الراهن في القدس واقامتها للمستعمرات اليهودية في الاراضي المحتلة .

حكومة بون تزود مصر بمفاعلات نووية للأغراض السلمية



السيدة جيهان قرينة الرئيس السادات تتفحص طبقا من الكريستال الفاخر اهداء اياها هانز غلينغر حاكم مقاطعة بادن فيرتمبرغ (راديو سكيب)

بيليس (المانيا الغربية) سي.بي — رويتر — في اليوم الرابع من زيارة الرئيس انور السادات لالمانيا زار الرئيس المصري اكبر محطة نووية في العالم لتوليد الطاقة الكهربائية . وقال مسؤولون المان ان الرئيس السادات تفقد اذق اجزاء المحطة الواقعة على نهر الراين .

وترددت انباء هنا بان حكومة بون ستعقد اتفاقا للتعاون مع مصر في استخدام الطاقة النووية في الاغراض السلمية وهناك اتفاقات مماثلة مع البرازيل وايران .

وقد زار الرئيس السادات مدينة مانهاين قبل ان يتوجه الى ميونيخ .

ومن المقرر ان يسافر الرئيس السادات يوم غد الى باريس بعد ان يمضي يوم راحة في منتجع بيرتشيسغادن البافاري قرب الحدود مع النمسا .

وذكر مسؤولون المان ان الرئيس

— البقية على الصفحة ١٦ عمود ١ —

●● من المحتمل أن يصل صباح اليوم مسؤول عربي كبير في زيارة تستمر ساعات .. ولم يتسن الحصول على تأكيد رسمي للنبأ ●●

الاقتصاد والنفط

اعادة تنظيم وزارة النفط

اعلن وكيل وزارة النفط السيد محمود العدساني امس عن تنظيمات جديدة في وزارة النفط ، تسمت بموجبها ادارة الشؤون الفنية الى ثلاث ادارات.

وقد عينت فتاة كويتية في مركز حساس في الوزارة ، التي تتخذ الاستعدادات لادارة قطاع النفط بفاعلية بعدما تمت السيطرة على الثروة البترولية .

● الاقتصاد والنفط ص ٧ ●

الرياضة

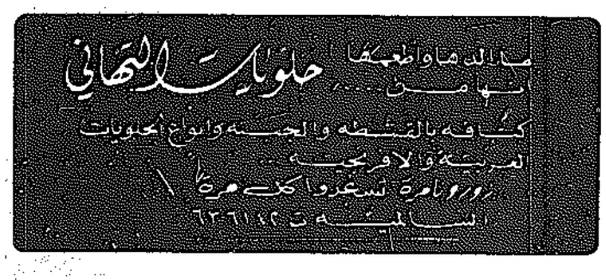
العراق يفوز على السعودية.. وقطر على الامارات

ضمن مباريات كاس الخليج العربي الرابعة لكرة القدم .. فاز امس العراق على السعودية ٧ — ١ بعد مباراة اظهر فيها الفريق العراقي قوة هجماته وبراعة لاعبيه في السيطرة على اللعب ، ولم يكن فريق السعودية بالمستوى مما ادى الى هزيمته بهذا العدد الكبير من الاهداف .. وفي اللقاء الثاني فازت قطر على الامارات ٣ — ١ بعد مباراة تسيدها الفريق القطري .

● الرياضة ص ١٣ — ١٤ — ١٥ ●

حسول مؤتمر الرئيس الروماني

تبين ان الجهات المنظمة للمؤتمر الصحافي للرئيس الروماني شاوشيسكو لم تتدخل بحذف الاسئلة المقدمة من الصحف ، وأن مكتب الرئيس الروماني هو الذي تولى هذه المهمة .



اتحاد جمعيات النفع العام

تجديد الدعوة إلى إنشاء

كتب محمد عبدالله جاسم :

« بوصي المؤتمر الهيئات الاهلية ذات الاهداف الواحدة او المتماثلة بان تعمل على توحيد جهودها وتنسيق اعمالها لخدمة المجتمع ، واداء رسالتها على الوجه الاكمل » .

هذا النداء عمره سبع سنوات ، اي ٢٥٢٠ يوما تقريبا بالتمام والكمال . وبالرغم من هذه الفترة الطويلة فاننا لم نتحقق . نرى هل يعني هذا ان هناك جمعيات وهيئات لا يهمها خدمة المجتمع وتحقيق النفع العام الا تبني وطرح الشعارات الهوائية ؟

● أهداف بناءة .. ولكن !

نعود بالقصة الى بدايتها .. الى عام ١٩٦٨ عندما وجه اول مؤتمر عن الاسرة ذلك النداء داعيا الى انشاء اتحاد لجمعيات النفع العام يحقق اكبر عدد ممكن من الانتاج والفعالية بعد عامين ، في ١٩٧٠ ، دعت رابطة الاجتماعيين الهيئات والجمعيات والاندية الشعبية الى اجتماع حقق نتيجة ايجابية ولو جاءت متاخرة وهي انشاء لجنة تحضيرية انيطت بهما مهمة انشاء الاتحاد المنتظر .



يحيى الربيعان



عبد المحسن السعيد



خليفة الوقيان

● خليفة الوقيان : آن الاوان للاهتمام بالجمعيات النسائية

● يحيى الربيعان : الجمعيات متشابهة والمطلوب تنسيقها ودمجها

بعد هذا ماذا حصل ؟؟ ..

« جواب مؤسف حقا ، فالاتجاه لم يولد بعد ، واللجنة هذه كانت ، ولا تزال ، تحتاج الى مصل يقويها ويدفعها للعمل ، لكن احدا لم يستطع حقنها بهذا المصل . كل هذا يتم في الوقت الذي تعاني فيه الهيئات الشعبية اكثر من التفكك وعدم التخطيط .

لقد كان الهدف من الاتحاد اساسا هو انقاذ هذه الهيئات من سلبياتها ودفعها للعمل والانتاج ، وهذا ما حددته بالعمل رابطة الاجتماعيين في المهمات التالية التي اناطتها بالاتحاد :

● حل الخلافات التي قد تنشا بين جمعيات النفع العام .

● تمثيل هذه الجمعيات في المؤتمرات الخارجية (اي يكون الاتحاد مسؤولا عن العلاقات الخارجية مع المنظمات العربية او العالمية) .

● التنسيق بين جمعيات النفع العام وخاصة في المجال الثقافي .

انها اهداف بناءة دون شك .وتحقيقها سوف يدخل جمعيات النفع العام في مرحلة جديدة تتسم بتحقيق تطلعاتها .لكن بالرغم من هذا فشلت اللجنة التحضيرية لاسباب كثيرة في تحريك الدعوة لانشاء الاتحاد .

من هذه الاسباب ان بعض الجمعيات لم يرق لها ان تذوب في اتحاد عام فيحرم عند ذاك بعض القيمين عليها من الظهور والوجاهة ، ومنها ان البعض ابدى تخوفه من ان يصبح الاتحاد مسرحا للصراع السياسي ومنها ايضا ان هناك فريقا من العاملين في مجال الجمعيات لم يتوصل بعد الى ادراك اهمية الاتحاد والدور الايجابي الذي يمكن ان يلعبه .

ولا شك ان السنوات الاخيرة كانت كافية لازالة القسط الاكبر من مثل هذه الاسباب ، وهذا ما ينضح في الاراء التي اوضحها بعض العاملين في قطاع الجمعيات حول الموضوع المطروح .

● الربيعان : التنسيق المشترك

اول هؤلاء هو السيد يحيى الربيعان (من رابطة الاجتماعيين) الذي اوضح اهداف تشكيل اللجنة التحضيرية بقوله :

— « الواقع ان هذه اللجنة تكونت بناء على دعوة رابطة الاجتماعيين للهيئات الشعبية لتشكيل اللجنة وعرض مشروع اللائحة الداخلية للاتحاد . وكان الهدف من قيام الاتحاد هو العمل المشترك بين الجمعيات وكذلك التنسيق بينهما وذلك لاقامة المشاريع المشتركة ونجد الان ان الحاجة تدعو لاقامة هذا الاتحاد » .

واضاف يحيى الربيعان : كانت العناصر المعارضة تخشى من تذويب الجمعيات في الاتحاد . وهذا ناتج عن عدم ادراك الهدف من اقامة هذا الاتحاد . وعدم استيعاب لفكرته .

وهناك نقطة اخرى احب ان اضيفها وهي ان هناك العديد من جمعيات النفع العام متشابهة في اهدافها مثل الجمعية الثقافية الاجتماعية « رجال » والجمعية الثقافية الاجتماعية « نساء » وهناك جمعيات لها هدف واحد مثل جمعية الخريجين والاستقلال . ومن الملاحظ ان كثرة الجمعيات ذات الهدف الواحد يشتت الطاقات والجهود .

لهذا فان المطلوب هو قيام اتحاد بين جمعيات النفع العام يهدف لتوفير الطاقات والوقت وتوجيهها للعمل نحو الافضل لتطوير مجتمعنا .

وحول سؤال يقول : « ما مدى نجاح طرح فكرة انشاء الاتحاد من جديد ؟ » ..

اجاب السيد الربيعان بقوله :

— « من الملاحظ ان الحاجة لهذا الاتحاد تفرض نفسها حاليا على اساس ان المجتمع كله بحاجة لنشاط هذه الجمعيات . وتشتت العمل الحالي يضيع الكثير من الفرص على الجمهور المتبع للنشاط الثقافي . اما من الناحية المادية فسوف يوفر الاتحاد الكثير على الجمعيات المقاربة (الاجتماعيين ، الابناء ، النهضة الاسرية مثلا) في اقامة عمل واحد مثل وسائل الترفيه الموحدة ، ومن الملاحظ ان الاجتماع الاول عام ١٩٧٠ كان قد حضره القليل من اعضاء الجمعيات الشعبية . ويوجد لدينا مشروع دستور الاتحاد واذا ما ظهر بان الجمعيات الشعبية تريد تحقيق الاتحاد فنحن مستعدون لاعادة الموضوع من جديد » .

● الوقيان : اين « لجنة لبنان » ؟

اما السيد خليفة الوقيان (عضو رابطة الادباء) فقد اوضح رايه بالاستناد الى تجربته في اللجنة التحضيرية التي انتخب فيها ممثلا للرابطة ، فقال :

— « ان الهدف الاساسي من قيام اتحاد جمعيات النفع العام هو التعاون بين هذه الجمعيات والهيئات لخدمة المجتمع . وسوف يكون هناك بعد قيام الاتحاد اتفاق على بعض القضايا . فالمعروف مثلا ان هناك لجنة حول الاحداث الدامية في لبنان . ومنذ ستة اشهر والهيئات الشعبية تجتمع لكن دون اتخاذ اية مقررات » .

واضاف السيد الوقيان قائلا بعد ان اكد ان الاتحاد سيخلق مجالا واسعا بين الجمعيات للتعاون على الصعيدين الثقافي والاجتماعي :

— « اما بالنسبة لنجاح الفكرة ، لو طرحت الان ، فانني اعتقد ان هناك احساسا عاما بقيمة هذا الاتحاد خاصة واننا بامس الحاجة الى التنسيق . وارى انه من الواجب ان تقوم احدى الجمعيات لبحث الموضوع من جديد . وعلى ضوء الايجابيات والسلبيات التي استفادت منها جمعيات النفع العام من اجتماعات ١٩٧٠ فيكفي انها احست بقيمة هذا الاتحاد . اما بالنسبة للسلبيات فهي كثيرة ابرزها الفوضى التي يعاني منها الموسم الثقافي .

واعتقد ان هذا الاتحاد سيبدا بداية ضعيفة لكنه سيتطور فيما بعد . ومن الممكن اكتشاف مجالات كثيرة للتعاون في حالة قيامه » .

وختم كلامه قائلا :

حان الاوان لان نهتم بالجمعيات النسائية . فهذا القطاع يعتبر من القطاعات المهمة جدا . وأرى ان هذه الجمعيات تستطيع تحريك المرأة في المجتمع ، فتؤدي دورها باكثر ايجابية وعلى كل فان ما قلته يمثل وجهة نظري الشخصية حول الموضوع .

● مطلوب تجديد الدعوة

اما رئيس جمعية المعلمين الكويتيين السيد عبدالمحسن ناصر السعيد فقد اوضح رايه بالموضوع قائلا :

— « ان هدف الاتحاد بالدرجة الاولى هو التنسيق بين جمعيات النفع العام وتمثيلها في الخارج . وهذا لا يعني ان الاتحاد سوف يحل محل الجمعيات بل على العكس فان كل جمعية سيكون لها كيانها الخاص . فمشروع اللائحة الداخلية للاتحاد يوضح مهامه ودوره . وتعتبر جمعية المعلمين ان هذا الاتحاد ضروري جدا في هذه المرحلة . فمن الملاحظ ان وزارة الشؤون قد وافقت على انشاء هذا الاتحاد . فما المانع من قيامه ، ان المشكلة تكمن في من يدعوا لاحياء فكرة الاتحاد . وارى ان واجب رابطة الاجتماعيين ان يجددوا الدعوة » .

الفكرة عمرها ٧ سنوات ولم ترَ النور حتى الآن .. لماذا؟

● لكن هل تعتقد ان تجديد الدعوة سيؤدي الى تحريك الموضوع والاسراع في انشاء الاتحاد المرتقب ؟!

اجاب رئيس جمعية المعلمين بقوله :

— « سوف ينجح الاتحاد لو طرحت الفكرة من جديد ، خاصة وان الجمعيات اصبحت تحس اكثر بنتيجة هذا الاتحاد ودوره في تنسيق العمل . وجمعية المعلمين على أتم استعداد للمشاركة الايجابية والمساهمة الفعلية .

اما بالنسبة للسلبيات التي ظهرت خلال عامي ٧٠ — ٧٦ فمن الملاحظ ان معظم الاعمال التي قامت بها جمعيات النفع العام لم تكن مرضية . فلو كان الاتحاد موجودا لخرجت معظم الاعمال بصورة افضل . وأرى انه من ايجابيات عدم قيام الاتحاد ، ادراك الجمعيات والهيئات الشعبية اهمية قيامه خلال هذه الفترة خاصة وانه سيوفر الكثير من الجهد ، والكثير من المال على الجمعيات وبذلك تحقق الكثير من الاعمال التي تعجز بعض الجمعيات عن القيام بها » .

● الحجي : ادركوا قيمة الاتحاد !

اما رأي جمعية الخريجين فوضحه السيد فيصل محمد الحجي موضحا اهداف اجتماع جمعيات النفع العام عام ١٩٧٠ ، بقوله :

« — لقد كان الهدف الرئيسي من وراء عقد اجتماع جمعيات النفع العام عام ١٩٧٠ ايجاد نوع من التنسيق والتعاون بين هذه الجمعيات والوصول الى نوع من الاتحاد يحقق التكامل فيما بين كافة قطاعات المجتمع ممثلا بهيئاته الشعبية العاملة . »

وبضيف مجيبا على سؤال حول رأيه باحتمال نجاح تجديد الدعوة لاقامة الاتحاد « أن طرح فكرة توحيد العمل الشعبي ليس بالموضوع الطارىء الذي يمكن اعتبار طرحه امرا جديدا لانني أعتقد بان هذا الموضوع طارحا نفسه وفارضا وجوده طيلة وجود العمل الشعبي ، وانني أعتقد جازما بانه لا مناصة من ايجاد اي نوع من التوحيد حتى وان اقتصر على التنسيق والتعاون فيما بين هذه الجمعيات . اعتقد ذلك انطلاقا من الايمان بضرورة تكاتف كافة قوى المجتمع من اجل تطور بناء هذا المجتمع .

ان قيام اي من هذه الجمعيات ليس الهدف منه مجرد الدفاع عن قضايا اعضائها وتحقيق مكتسبات لهم ، ان دور هذه الجمعيات مع اختلاف تخصصاتها هو المساهمة الفعالة في عملية بناء وتطوير وخلق المواطن الصالح القادر على المساهمة في دفع عجلة النمو الاقتصادي والاجتماعي والسياسي خطوات الى الامام ، لذا فانها اذا ارادت ان تحقق هذا الهدف فانه لزيتاني لها ذلك ما لم تكتل جهودها المبعثرة والمتضاربة احيانا . ».

وحول السلبيات والايجابيات يقول السيد فيصل الحجي :

— « ان السلبيات والايجابيات سبق وان تطرقت اليها حين الاجابة على السؤال السابق ولعلي اضيف بانه نتيجة لعدم وجود هذا الاتحاد او اي نوع من التنسيق والتعاون الجاد بين هذه الجمعيات ادى الى وجود نوع من التضارب والتنافس احيانا بين الانشطة كما ادى الى وجود نوع من البلبلة في تحديد المواقف حول القضايا المصيرية المطروحة في الساحة . كما ادى الى شعور لدى قطاع كبير من المواطنين بعدم جدوى وجدية العمل الشعبي من خلال هذه الجمعيات وان لم يكن جميعها فاغلبها » ..

عند هذا الحد ينتهي كلام السيد حجي .. لكن الكلام عن ضرورة ولادة الاتحاد لم ينته بعد ، ولن ينتهي الا بعد ان يتحول نداء عام ١٩٦٨ المذكور في مطلع هذا التحقيق الى بلاغ رقم واحد يعلن قيام الاتحاد .. فمتى يحصل هذا؟ سؤال برسم المسؤولين عن جمعيات النفع العام .. او الخاص !!

شرباكة

الدشداشة .. والبنطلون « التنكري »

تعتبر « الدشداشة والغترة والعقال » من مقومات الرجل الكويتي ومن وجاهته وحتى وجاهة « كرشه !! » .

وهذا الزي ارتبط منذ الماضي بصفات ابناء الخليج ، ولذلك فهو اشبه «بالماركة المسجلة» التي لا تحتاج الى جهد كبير في معرفتها ، وان كان الرجل الكويتي له من مميزات الوجاهة ما يجعل الاخرين يفرقون بينه وبين الرجل الخليجي الاخر .

والتنكر عند هذا الكويتي او غيره من ابناء المنطقة يبدو امرا اكثر سهولة ، اذا قيس بالرجل الانكليزي مثلا ، عندما يرتدي «الدشداشة والغترة » . ولذلك فان معرفة ابناء المنطقة بالبنطلون لا تخلو من الصعوبة .

امس في المطار ، ضاعت افكارنا بين مجموعة من الاصدقاء الذين كانوا مغادرين الى المغرب في اول رحلة للخطوط الكويتية .

فالقادة « كشخ » الاخوان بالبدلة ،وظهرت الكروش عن كثب واضحة براقة تكسر عيون من يراها ، خاصة الذين حرموا منها سواء بفعل الرجيم او غيره .

والذين ارتدوا الملابس الاجنبية يبدو انهم قد ارادوا الدخول في حفلة تنكرية ، ينال فيها الفائز جائزة .. ولذلك فقد حاولوا كل جهدهم الفوز بالمسابقة . وحاولنا نحن كمودعين ان نعرف شخصيات الاخوان ، على اعتبار اننا اعتدنا على رؤيتهم في « الدشداشة والغترة » ، لكن الصورة اختلفت امس .. فضعنا مع البعض ، ونجحنا بعد جهد في معرفة حقيقة الاخرين !!

وتصوروا لو ان كل الكويتيين هنا اعلنوا الثورة على «الدشداشة» وهتفوا للبدلة.. تصوروا لو حدث مثل هذا الوضع .. هل يعرف كل كويتي زميله الاخر ، ثم هل يعرف الاخ اخاه الذي معه في البيت ..؟

وما رايكم لو قمنا بحفلة تنكرية فنضع « الدشداشة » على « كتر » بكسر الكاف — ونأتي بالبنطلون .

يوسف الشهاب

مرشد جماعة التبليغ الاسلامي في كينيا



احمد بدوي سكرتير العلاقات الخارجية لجبهة تحرير انفدى .



احمد احمد بدوي مرشد جماعة التبليغ الاسلامية في كينيا .

الإسلام ثاني الديانات الرسمية في كينيا وحرية العقيدة الدينية مكفولة للجميع

زار الكويت في يناير الماضي وفد يمثل جبهة تحرير انفدى وهي احدى مقاطعات المسلمين في كينيا وأجرت « القبس » حديثا مع رئيس الوفد السيد محمد دعالي حسين وكان برفقته سكرتير العلاقات الخارجية بالجبهة ويدعى احمد بدوي ، وكان الوفد قد اجتمع بالمسؤولين لشرح مطالب الجبهة لمنح شعب انفدى حق تقرير المصير .

وتصادف في وقت الزيارة ان مرشد جماعة التبليغ الاسلامية في كينيا السيد احمد بدوي كان في زيارة للكويت لبحث أحوال المدارس الاسلامية في كينيا التي يشرف عليها ، وتنسيق المعونات الاسلامية التي تقدمها وزارة العدل والاوقاف والشؤون الاسلامية الى كينيا .

ويبدو ان تشابه الاسماء بين السيد احمد بدوي سكرتير العلاقات الخارجية بجبهة تحرير انفدى والسيد احمد بدوي مرشد جماعة التبليغ الاسلامية في كينيا ، خاصة ان مرشد جماعة التبليغ لا ينتمي الى أي حزب سياسي ونشاطه منحصر في الدعوة الى الاسلام والاشراف على المدارس الدينية ، وليست له اية علاقة بجبهة تحرير انفدى .

ونحن هنا ننشر صور كل من السيد احمد بدوي سكرتير العلاقات الخارجية لجبهة تحرير انفدى الذي سبق ان أجرينا معه الحديث الصحافي والسيد احمد احمد بدوي مرشد جماعة التبليغ الاسلامية لازالة الالتباس الناجم عن تشابه الاسمين .

وكان السيد احمد احمد بدوي مرشد جماعة التبليغ الاسلامية قد ادلى بحديث اثناء زيارته للبلاد قال فيه انه يزور الكويت لبحث شؤون المؤسسات الاسلامية والمدارس الدينية في كينيا وتقديم المساعدات المادية والادبية اللازمة لها ، وقال ان اهم المشكلات التي يواجهها المسلمون في كينيا هي التبشير المسيحي فحركات التبشير لديها امكانيات مادية كبيرة لاجتذاب السكان من المناطق الاسلامية ، واضاف انه على الدول العربية والاسلامية فتح المدارس وتوفير الكتب والمصاحف لمواجهة مخططات التبشير . وقال ان جماعة التبليغ حصلت من الكويت على معونات مالية لانشاء مدرسة النور الاسلامية وكتب ومصاحف من مصر .

ونوه السيد احمد احمد بدوي في ختام حديثه بان حكومة كينيا اعطت المسلمين حرية العقيدة والسيادة ، وقال ان الاسلام هو ثاني دين معترف به في كينيا .

استولت على نقود زوجها وطفليه وهربت خارج البلاد بصحبة أمها

انتهت ادارة التحقيقات بوزارة الداخلية مؤخرا من التحقيق في واحدة من اغرب قضايا خيانة الامانة بطلتها زوجة استطاعت ان تستولي على اموال واغراض زوجها ، وكذلك طفليها منه وتهرب من البلاد .

وكان شخص يدعى م.ع قد تقدم الى مخفر شرطة جليب الشيوخ ، وابلغ ان زوجته المدعوة ك.خ.ع. هربت خارج البلاد بعد ان اصطحبت معها طفليها منه ، واستولت على اموال ومنقولات خاصة به .

واضاف انه تزوج منها من عدة سنوات واقامت معه بالعشة التي يسكنها وانجبت منه طفلين ، اولهما ذكر ويبلغ من العمر ٣ سنوات ، والثانية انثى وتبلغ من العمر سنة ونصف .

ومنذ مدة حضرت والدة زوجته من العراق لزيارتهم واقامت معهم بالمنزل ، وانه لم يبخل على والدة زوجته بالرعاية والهدايا ، ثم كان ان سلمه احد اصدقائه مبلغ ٣٨٠ دينارا ليحتفظ له كامانة لحين طلبها فحمل المبلغ واودعه لدى زوجته لتحتفظ .

واضاف انه في يوم البلاغ عاد الى مسكنه ففوجىء بانه خال ، ولم يعثر لزوجته وامها وطفليه على اثر ، واكتشف اختفاء جهازي تلفزيون كان قد اشتراهما مؤخرا وكذا مدفاتين وقطعة سجاد وعدد ٥ بطانيات ، وبسؤال الجيران قالوا انهم شاهدوا الزوجة وامها ومعهما الطفلان تحملان الاغراض على سيارة وانيت وتنطلقان بها الى جهة غير معلومة ، وعندما استفسر من جوازات الحدود بالعبدلي تبين له انهما غادرتا البلاد ، وقال انه متاكد انهما استطاعتا اخفاء الطفلين عن اعين رجال الجوازات والجمارك عند عبور الحدود .

وجاءت برقية مركز جوازات العبدلي مؤيدة لاقوال الزوج من مغادرة زوجته وامها البلاد في التاريخ المذكور .

وازاء ذلك ، راى الادعاء العام احالة الزوجة الى محكمة الجنح ووجهت اليها ثلاث اتهامات الاولى خيانة الامانة بالنسبة لمبلغ الـ ٣٨٠ دينارا ، والثانية السرقة بالنسبة لباقي الاغراض والثالثة اخراج طفلين من الكويت تسللا وسوف تجري محاكمة الزوجة غيابيا .

٣ سرقات بمستودعات وزارة المواصلات

تحقق نيابة العاصمة في عدة حوادث سطو تعرضت لها ثلاثة مستودعات تابعة لوزارة المواصلات بالشويخ .

وكانت سلطات الامن قد تلقت بلاغات من الجهات المسؤولة عن اكتشاف سرقات في المستودع رقم (١١) بمنطقة تخزين رقم (١) ، وشبرة حفظ السيارات والمستودع رقم (٩) عن طريق الكسر من قبل اشخاص مجهولين ، احيل الامر للنيابة العامة ، وما زالت التحريات جارية لمعرفة الفاعل .

تتهم مقاول بنايتها بسرقة ٦ الاف دينار

اتهمت ش.ص.. المقاول ش.ع. بانه تعهد لها ببناء منزلها وسلمته مقدما ٦ الاف دينار ، الا انه لم يكمل البناء وهرب بالمبلغ ، أحيلت الشكوى الى مخفر شرطة القادسية للتحقيق في وقائعها .

الدماء والاسفلت

وفاة شخص واصابة ٧

توفي شخص واصيب ٧ اخرون بجراح في حوادث مرور وقعت في مناطق مختلفة .

● في المطلاع اصطدمت السيارة رقم ١٤٤٧٢٣ « سعودية » قيادة نجيب .ع بالسيارة رقم ١٩٨٠٢٨ قيادة محمد .م. ونتج عن الحادث وفاة قائد السيارة الثانية واصابة كل من صدام .أ ، ومريم .أ اللذين كانا معه بجراح .

● في جليب الشيوخ انقلبت السيارة رقم ٢٠٦٩٨١ قيادة حسين .م وبصحبته صغير .ن واصيب الاثنان بجراح .

● في الصليبخات اجتاحت السيارة رقم ٢٦١٨٠ نقل عام الطفل براك .ع ٣ سنوات مما صيب بجراح .

● في الرميثية هبست السيارة رقم ١٤٩٩٤٦ كل من خليل .م ٦٥ سنة وابنه جمال .م ١٧ سنة فاصيب الاثنان بجراح .

يدخل البلاد بصورة غير مشروعة ويحرض صبية على الاستجابة لرغباته

ينظر محكمة الجنح خلال الايام القادمة قضية تحريض على الفجور ، اتهم فيها احد المتسللين بتحريض صبية في الثالثة عشرة من عمرها على الفجور بتوجيه الفاظ الغزل اليها .

وكانت الصبية المجنى عليها وتدعى م.س قد توجهت لوالدها واخبرته ان هناك شابا لا تعرفه ظل يلاحقها ويتعقبها اثناء ذهابها للمدرسة وعودتها منها ، وكلما عادت الى المنزل ، وان هذا الشاب كان يلقي على مسامعها باستمرار عبارات الغزل المفضوح ، واضافت انها لم تكن تلق بالا اليه اول الامر ولكنه زاد على ذلك في الفترة الاخيرة بان راح يحرضها على حبه ولقائه في الخارج فنهرته وسبته واسرعت الى المنزل ، فما كان من الاب الى ان بادر بابلاغ الامر الى مخفر شرطة الشرق .

وفي اليوم التالي تمكن رجال الامن من القبض على الشاب المذكور وتبين انه يدعى اصغر .ح (٢٠ سنة) وانه دخل البلاد خلسة ويقيم فيها بصورة غير مشروعة ، وبسؤاله اعترف بذلك ، لكنه انكر مغازلة الصبية ، وقال انه داب على الحضور الى مكان بالقرب من منزلها بحثا عن العمل ، وانه كان فعلا يشاهدها لدى خروجها وعودتها من المدرسة ولكنه لم يوجه اليها اي عبارات .

الا ان ادارة التحقيقات رات من شهادة الصبية واعترافه بدخول البلاد والاقامة بها بصورة غير مشروعة ما يوفر عناصر الاتهام في حقه فاحالته الى محكمة الجنح .

يتهم شخصين بسرقة ١٠ دنانير !!

ابلغ ع.غ مخفر شرطة النقرة عن سرقة نقوده . وقال انه يتهم بالسرقة كلا من : أ.ص وشخصا اخر يدعى عبدالفتاح ولا يعرف بقية اسمه . وبسؤاله تبين ان المبلغ المسروق لا يتعدى ١٠ دنانير فقط !

إلى السادة مقاولي المدارس الصحية

تعلن شركة الهادي للتجارة والمقاولات وكيلة شركة SELLES الفرنسية العالمية

بأن منتجات شركة سيلز SELLES من اطقم الحمامات (مغاسل - مراحيض - بيديهات أحواض قدم الخ).

قد تم فحصها بمختبر الأبحاث التابع لوزارة الأشغال العامة . وادرجت ضمن الأصناف التي تعتمدها الوزارة في مشاريعها .

مع العلم بأنه توجد منها بضاعات حاضرة بمخازن ومعارض الشركة الكائنة في :

الكويت / الشرق شارع احمد الجابر / مقابل مسجد الفرحان
هاتف (٥٤٤٠٤٢)
الفحاحيل : عمارة العرضي / شرق / مرضى الكبير
هاتف (١٩١٢٧٩٤)

نعي فاضل

ينعى آل الجريري في الكويت بمزيد من الحزن والاسى وفاة فقيدهم الغالي المرحوم

حسن محمد الجريري

الذي وافته المنية في الاردن عن عمر يناهز الخامسة والخمسين عاما قضاها في اعمال البر والتقوى.

تقبل التعازي في منزل ابن أخيه جميل ياسين الجريري الكائن بالسالمية . أيام الجمعة والسبت والاحد .

إنا لله وإنا إليه راجعون

في برقيتين متبادلتين بين امير البلاد ومحمود رياض

رسميًا: الكويت تعلن موقفها من دعوة مصر إلى التدخل العسكري العربي في لبنان

تلقى سمو امير البلاد برقية من الامين العام لجامعة الدول العربية السيد محمود رياض تتعلق بالاوضاع الراهنة في لبنان ، ودعوة مصر الى تدخل قوات عسكرية عربية للفصل بين الاطراف المتصارعة في لبنان ، لوضع حد لنزيف الدماء المستمر هناك .

وقد بعث سمو الامير ببرقية جوابية الى السيد محمود رياض اعلن فيها موقف الكويت الرسمي من هذا الموضوع .

وقد علمت القبس « ان الكويت اكدت في ردها انها تؤيد اي جهد عربي يستهدف انهاء الازمة اللبنانية وايقاف اراقة الدماء المستمرة هناك طوال احد عشر شهرا ، لكنها لا ترى بالضرورة ان يكون التدخل العربي ذا صبغة عسكرية » .

وكان وزير الخارجية الشيخ صباح الاحمد قد صرح من قبل بما يؤكد هذا الاتجاه في موقف الكويت ، مؤكدا ان موقف الكويت كان منذ البداية الدعوة بالحاح الى مبادرة كافة الدول العربية بالعمل على ايجاد حل عاجل للازمة اللبنانية .

وفد برلماني من المانيا الغربية يزور الكويت الشهر المقبل

من المتوقع ان يزور البلاد في اواخر شهر مايو المقبل وفد برلماني من مجلس النواب « البوندستاغ » في جمهورية المانيا الاتحادية . وذكرت المصادر البرلمانية ان هذه الزيارة ستاتي ضمن جولة يقوم بها الوفد الذي يتالف من سبعة اعضاء وترئسه رئيسة المجلس ، في بعض البلدان العربية في تلك الفترة .

وكان القائم باعمال السفارة الالمانية في الكويت قد زار امس رئيس مجلس الامة خالد الفنيم وابلغه بهذه الزيارة ، وعرض مع الرئيس اهم الموضوعات التي ستتناولها محادثات الوفد في الكويت .

وتقول المصادر البرلمانية ان اهم نقاط البحث التي ستطرح خلال محادثات الوفد الالماني مع المسؤولين تتركز حول العلاقات الاقتصادية وقضايا النفط والطاقة وتدعيم التبادل التجاري بين الكويت والمانيا الغربية ، خصوصا وان الوفد يضم عددا من الاعضاء الذين يمثلون اللجان الاقتصادية في « البوندستاغ » الالماني .

كما يتبادل الوفد وجهات النظر مع اعضاء مجلس الامة الكويتي حول المواضيع السياسية ذات الاهتمام المشترك ، وفي مقدمتها بحث امكانية التنسيق في مواقف البلدين في المؤتمرات البرلمانية الدولية وفي نطاق الاتحاد البرلماني الدولي ، ومن المنتظر ان يتلقى الرئيس الفنيم دعوة رسمية لزيارة المانيا الغربية على راس وفد من اعضاء مجلس الامة . والجدير بالذكر ، ان وفدا برلمانيا من جمهورية المانيا الديمقراطية كان قد زار الكويت منذ اسابيع واجرى محادثات حول بعض الامور المشتركة ، كما ان وفدا برلمانيا كويتيا كان قد زار في العام الماضي المانيا الشرقية بدعوة رسمية .

وبذلك يكون الاتصال البرلماني قد شمل المانيا الشرقية والغربية ، كما ان ذلك ياتي ضمن تحرك برلماني كويتي واسع لهذا العام يشمل عددا من الدول العربية والافريقية والاسيوية والاوروبية واميركا الجنوبية .

برقيتنا شكر للرئيس الفنيم من علي ياسين والاتحادات الشعبية

تلقى رئيس مجلس الامة خالد الفنيم برقية شكر من السيد علي ياسين مدير مكتب منظمة التحرير الفلسطينية في الكويت ، تقديرا للموقف القومي الذي اتخذه مجلس الامة تجاه الانتفاضة الشعبية في الارض المحتلة واصداره بيانا بتاييد تلك الانتفاضة ودعمها .

كما تلقى الرئيس الفنيم برقية شكر اخرى من الاتحادات الشعبية الفلسطينية على مساهمته في مهرجان « يوم الارض » الذي اقيم في مدرج جامعة الكويت والقاه كلمة تاييد باسم مجلس الامة للشعب الفلسطيني والثورة .

تحديد اجازات العطلة الصيفية لمستخدمي المدارس

اصدر وكيل وزارة التربية المساعد للشؤون الادارية السيد سعود الطلب قرارا بتحديد اجازات مستخدمي المدارس خلال العطلة الصيفية على ان تبدا اجازات المراسلين والمراقبات وموظفات المراقبين والمختبر الطبي في المدارس والمكتبات الداخلية من يوم السبت ١٧-٦-١٩٧٦ وتنتهي نهاية يوم الاحد ٢٠-٨-١٩٧٦ .

وتبدا اجازات مشرفي التغذية والمختبر الطبي والمدارس الابتدائية والمتوسطة والثانوية والمعاهد والمشرفات الفنيات في المدارس الابتدائية والمتوسطة والثانوية والمعاهد ورياض الاطفال ، من ١٩-٦-١٩٧٦ وتنتهي نهاية ٢٧-٨-١٩٧٦ .

وتبدا اجازات مستخدمي ومستخدمات التغذية العاملين في المدارس والمعاهد ورياض الاطفال اعتبارا من ١٩-٦-١٩٧٦ وتنتهي نهاية يوم ٣٠-٨-١٩٧٦ .

وتبدا اجازات مشرفي ومشرفات المختبر ومستخدمي التغذية العاملين في ادارة التغذية والكائنة الصناعية والمكتبات الداخلية ومتوسط المرسة المعلمين من ١-٧-١٩٧٦ وتنتهي نهاية ٣١-٨-١٩٧٦ .



طالبتان في احد مختبرات المعهد

احتفالاً بيوم الصحة العالمي

المعهد الصحي يفتح أبوابه للجمهور الاثنين المقبل

خصص المعهد الصحي للبنات يوم الاثنين المقبل ليكون « يوم المعهد الصحي » ، بحيث يفتح المعهد ابوابه للجمهور وذلك بمناسبة الاحتفال باسبوع الصحة العالمي . وسيشترك في عرض اهداف وانشطة المعهد اعضاء هيئة التدريس والطالبات والاداريات . .

وتوجد في الوقت الحاضر ١٢٤ طالبة كويتية في المعهد الصحي يتم اعدادهن في مجال الصحة المدرسية كي يصبحن مشرفات صحيات يعملن في مدارس الكويت . اما النظام الدراسي المتبع في المعهد فهو نظام المقررات والفصول الدراسية . والبرنامج الدراسي قوامه العلوم التمريضية والطبية الى جوار علوم في الصحة العامة والعلوم الاجتماعية والتربية ومواد اخرى . وتحتاج الطالبة ان تكمل دراسة ١٠٣ وحدات دراسية نظرية وعملية للتخرج من المعهد .

ولما كانت خطة الدراسة ومناهجها مطبقة على اساس تجريبي فان ادارة المعهد بالتعاون مع المسؤولين في الوزارة تقوم حاليا بتقويم هذه المناهج وخطة الدراسة واعادة النظر فيها . وتستاثر الدراسة العملية الاكلينيكية بجزء كبير من البرنامج الدراسي حيث يتم تدريب الطالبات في مختلف مستشفيات واقسام وزارة الصحة العامة .

عقدان بـ ٥٦ الف دينار يوقعهما وكيل المواصلات

وقع السيد عبدالرحمن الفنيم وكيل وزارة المواصلات عقدين بقيمة ٥٦ الف دينار كويتي .

يقضي العقد الاول وقيمته ٥٣ الف دينار بتمديد الكوابل والاسلاك في المباني وانشاءات الخطوط الهوائية ، خلال سنة واحدة ، وتنفذه شركة انوار الصباح للتجارة والمقاولات الكهربائية .

ويقضي العقد الثاني بتوريد وتركيب ٢٢٠٠ صندوق من الالمنيوم تنفذه شركة البانسفيك للهندسة والمقاولات ، خلال ٣ شهور وتبلغ قيمته ٢٩٧٦ دينارا .

وزير الصناعة التركي يصل البلاد بعد غد

يصل الى البلاد مساء بعد غد « الاحد » وزير الصناعة والتكنولوجيا التركي على رأس وفد يتكون من ثمانية اشخاص في زيارة رسمية للكويت ستغرق اربعة ايام . وسيكون باستقباله بالمطار وزير التجارة والصناعة السيد عبدالوهاب النقيبي .

وسيقوم الوزير التركي بمقابلة كبار المسؤولين في الكويت ، كما سيجري الضيف مباحثات حول العلاقات الثنائية بين البلدين وسبل تعزيزها وتطويرها .

تحديد رسوم صناديق البريد الفرعية والجديدة

صدر تعميم عن مدير ادارة البريد بوزارة المواصلات السيد عبد الله عيد بان يحصل من مستاجري الصناديق البريدية الخاصة « النوع القديم » الذين تبدأ عمليات الاشتراك بالنسبة اليهم اعتبارا من اول الشهر الحالي « اليوم » الرسوم التالية :

— دينار كويتي واحد عن الفترة من ١ — ٤ لغاية ٣٠-٦-٧٦ .

— اربعة دنانير كويتية عن الفترة من ١-٧-٧٦ لغاية ٣٠-٦-٧٧ .

— يجري تحصيل مبلغ وقدره ربع دينار من مستاجري الصناديق البريدية ذات النوع القديم بالنسبة للمفتاح والذين سبق وحصل منهم ٧٥٠ فلسا . اما بالنسبة لمستاجري الصناديق البريدية الخاصة « النوع الجديد » فتحصل الرسوم التالية :

— دينار كويتي واحد رسم مفتاح الصندوق .

— دينار كويتي واحد عن الفترة من ١ — ٤ لغاية ٣٠-٦-٧٦ رسم اشتراك .

— اربعة دنانير كويتية عن الفترة من ١-٧-٧٦ لغاية ٣٠-٦-٧٧ رسم اشتراك .

حلقة خاصة عن الخدمات الصحية بالكويت

تعقد جمعية النهضة الاسرية اعتبارا من مساء بعد غد « الاحد » ولمدة ثلاثة ايام حلقة بعنوان « الخدمات الصحية .. الى اين ؟ » وذلك في القاعة الحمراء بفندق شيراتون . وستطرح خلال هذه الحلقة مجموعة من البحوث والدراسات للمناقشة منها :

العلاج الشعبي في كويت الامس ، العلاج الخاص الحالي بالميزان (الطبابة — الدواء) الخدمات الصحية الحالية الحكومية في الميزان (سلبياتها — ايجابياتها) ، من مشاكل الجماهير ، دور كلية الطب في صنع المستقبل الطبي ، دور الجمعيات الاهلية في النهضة الصحية ، دور التمريض .

نعي

محمد سعيد صابر

وآل الحاج علي في الكويت والسعودية والاقطار العربية ينعون بمزيد الحزن والاسى فقيدهم الغالي

الحاج رشيد أسعد الحاج علي

الذي وافته المنية بالضفة الغربية بقرية عصيرة الشمالية عن عمر ناهز الخامسة والثمانين عاما تغمده الله برحمته تقبل التعازي في منزل السيد أبو قتيبه . الكائن بشارع ابن خلدون . المنقره ، أيام الجمعة والسبت والاحد .

إنا لله وإنا اليه راجعون

بسم الله الرحمن الرحيم

نعي فاضل

آل كنفاني وآل برادعي وآل غندور وآل مخزي وآل الصلاح في الكويت ولبنان والاردن وسوريه ينعون بمزيد الحزن والاسى فقيدهم الغالي

علي حسين كنفاني

والد سليم وسامي وسعيد وسهيل عن عمر ناهز الحادية والخمسين عاما ، إثر نوبة قلبيه حاده

وسيشيع جثمانه الطاهر الى مثواه الاخير صباح اليوم الى بيروت ليدفن في مقبرة الشهداء .

تقبل التعازي في منزل صهره أنور برادعي الكائن في منطقه وسمان - خلف القصر . ملك ورثة الشيخ أحمد الجابر .

وذلك اعتبارا من يوم الثلاثاء وحتى الخميس القادمين بعد عودة نجاله من لبنان .

إنا لله وإنا إليه راجعون

سفير السويد يقيم حفلاً بمناسبة ازدهار مبيعات سيارات ڤولڤو في الكويت

أقام سعادة سفير السويد لدى الكويت في الساعة السابعة من مساء يوم أمس حفل عشاء في دار السفارة دعى اليها رجال السلك الدبلوماسي ورجال المال والاقتصاد كما حضر الحفل وكلاء ڤولڤو في الكويت والوكلاء في الخليج حيث شاهد المدعوون بعض الأفلام التي تبرز المراحل الدقيقة التي تمر بها سيارة الڤولڤو قبل أن تطرح في الأسواق كما عرضت في حديقة السفارة بعض سيارات ڤولڤو استرعت انتباه الحضور لمواصفاتها الرائعة من حيث الجمال والقوة والأناقة.







سعادة السفير عز العرب امين سفير جمهورية مصر العربية والسيدة حرمه وعقيلة سفير السويد والسيد محمد عبدالعزيز المطوع .

سعادة سفير السويد والسيدة حرمه والسيد محمد عبد العزيز العلي المطوع وكيل سيارات مولفو في الكويت .

صرعة جديدة في الحفلات الدبلوماسية بالكويت

لا تحضري الحفلة دون قبعة!



سهام الدريع
معيدة بجامعة الكويت

دعت حرم السفير الهولندي وزوجها الى حفل شاي بحديقة المنزل بضاحية عبدالله السالم . واشترطت في دعوتها على الحضور ان يرتدوا القبعة ، وسجل هذا الشرط « الغريب » في بطاقة الدعوة .

وفعلا كان مهرجان « القبعات » حافلا بمختلف واحدث صرعات القبعات التي زينت رؤوس الحسناوات اللاتي حضرن الحفل . والسؤال الان .. هل ستسري عدوى القبعات الى سائر الحفلات الدبلوماسية .. النسائية منها بالطبع !!

ـ تصوير : محمد بيدق ـ







مهرجان القبعات على رؤوس الحسناوات



نادية سراج الدين
حرم عبد اللطيف الكاظمي





السيدة احسان
حرم السفير المغربي



سهام نسيبة
حرم الدكتور عادل نسيبة



حرم السفير الاسباني



حرم السفير التركي

الصلاة

الفجر ١٦ر٤
الشروق : ٣٧ر٥
الظهر : ٥٢ر١١
العصر : ٢٣ر٣
المغرب : ١١ر٦
العشاء : ٢٥ر٧

البحر

المد الاول : ٨ صباحا
المد الثاني : ٨ مساء
الجزر الاول : ٢ صباحا
الجزر الثاني : ١ ظهرا

الطقس

طقس غير مستقر والرياح جنوبية غربية ، خفيفة الى معتدلة السرعة ، هذا ويحتمل ظهور غبار خفيف أو تساقط بعض الامطار في وقت لاحق . حالة البحر خفيف الى معتدل الموج . درجات الحرارة المتوقعة اليوم : في الكويت ٢٧ ، الاحمدي ٢٣ ، فيلكا ٢٦ ، درجة مئوية .

حظك

* الحمل (٣/٢١ ـ ٤/٢٠) : بدأت تشرق الامور لك .. وتكون ايجابيا في ردود فعلك تجاه الفرص التي تسنح لك .. وتزداد معارفك ومقدرتك على توصيل آرائك للاخرين ..

* الثور (٤/٢١ ـ ٥/٢٢) : انت عدو نفسك اليوم .. ولعل خير ما تفعله هو ان تلجأ الى الاهتمام بالبحوث .. او ما شابهها من النشاطات فهي المجال الوحيد السعيد بالنسبة لك .

* الجوزاء (٥/٢٣ ـ ٦/٢٢) : تغير في مخططاتك .. فارائك قد لا تناسب احدهم .. او لا تناسب المجموعة التي تنتمي اليها .. صديق يصاب بخسارة فادحة فحاول ان تواسيه .

* السرطان (٦/٢٣ ـ ٧/٢٢) : يزداد ضغط العمل كثيرا عليك اليوم .. تطور جديد في عملك وطموحك .. فكرة جديدة تطرأ على بالك وتشغلك كثيرا .

* الاسد (٧/٢٢ ـ ٨/٢٣) : تتصل اليوم باشخاص اجانب .. لا ترفض المهام التي تسند اليك .. لانها ستكون مجزية في المستقبل .

* العذراء (٨/٢٤ ـ ٩/٢٢) : هدية من صديق تعرفت عليه مؤخرا .. لا توقع على اي شيء قبل دراسته جيدا .

* الميزان (٩/٢٣ ـ ١٠/٢٣) : لا تتسرع في اتخاذ القرارات المحافظة على هدوئك .. انت بحاجة الى المزيد من الاصرار والابتكار لمعالجة المشاكل التي تحيط بك .

* العقرب (١٠/٢٤ ـ ١١/٢١) : تغيير في عملك او مسؤولياتك تصرف بحذر .. امتن بصحتك .. هناك شخص لم تقيمه التقييم الصحيح يفاجئك باشياء كثيرة لم تكن على بالك .

* القوس (١١/٢٢ ـ ١٢/٢١) : تسند اليك مسؤولية هامة اليوم .. ولكنك لا تحسن استغلالها .

* الجدي (١٢/٢٢ ـ ١/٢٠) : لا ترهق ميزانيتك بالبدء بمشاريع انت تعرف تماما انك عاجز عن تنفيذها في الوقت الحاضر .

* الدلو (١/٢١ ـ ٢/١٩) : تكلمات تلقى على مسامعك تحمل اشياء اكثر بكثير من دلالاتها الظاهرية .. فاحرص على التفكير في كل شيء تسمعه .. وتحتل الامور الخاصة بالاتصالات اهمية مميزة بالنسبة لك .

* الحوت (٢/٢٠ ـ ٣/٢٠) : تميل الى الاسراف والتبذير ولكن اسرافك يكون في مجالات حيوية بالنسبة لك .

الصيدليات

الكويت
الحنان ـ ٤٢٣٥١٤ ـ الشرق مقابل دار الشفاء

الكويت
الانوار ـ ٤١٢٦٢٩ ـ شارع علي السالم قرب المطافيء .

حولي والنقرة
الفردوس ـ ٥١٠٤٥١ ـ حولي ـ مقابل محافظة حولي .

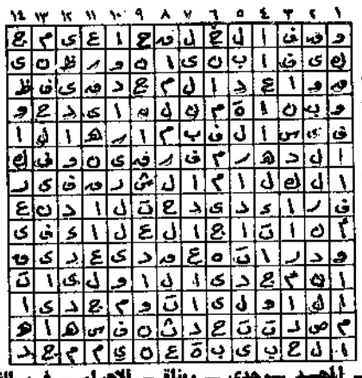
السالمية
المركزية ـ ٦١١١٤٥ ـ شارع سالم المبارك

الفحيحيل والاحمدي
باستور ـ ٩١٠٢٢٤ ـ الفحيحيل ـ الشارع الرئيسي .

جليب الشيوخ
النجاح ـ ٧١١٩٦٠ ـ طريق الصيهد .

كلمة السر

اعداد : هناء سعيد بركات الهاجري ـ السالمية



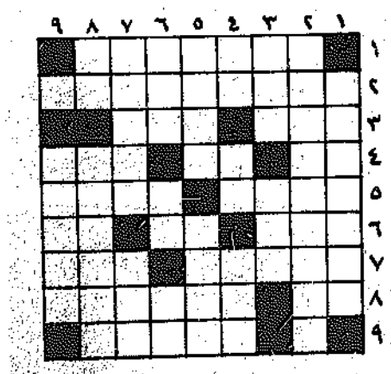
ـ اهذف احرف الكلمات المدرجة في المربعات ادناه .
ـ اتبع الطريقة الافقية والعمودية والمائلة وبالعكس .
ـ يتبقى معك في النهاية ١١ حرفا تشكل في مجموعها كلمة السر وهي اسم لشاعر عربي يلقب بـ « شاعر النيل » وقف الخلق ينظرون ـ جميعا

ـ كيف ابني ـ قواعد ـ المجد ـ وحدي ـ وبناة ـ الاهرام ـ في سالف الدهر ـ كفوني ـ الكلام ـ عنـدالتحدي ـ انا تاج ـ العلاء ـ في ـ مفرق ـ الشرق ـ ودرانه ـ فرائد ـ عقدي ـ ان مجدي ـ في الاوليات ـ عريق ـ من له ـ في الاوليات ـ ومجدي ـ مصر ـ الحبيبة ـ تتحدث ـ عن ـ نفسها ـ مجد .

كانت كلمة السر في عددأمس « بيـــروت »

كلمات متقاطعة

اعداد : اسامة طالب ناصرالدين ـ السالمية



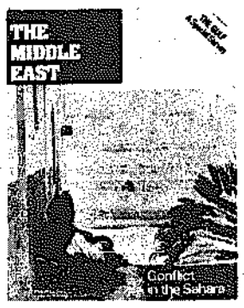
افقيا وعموديا :
١ ـ ولاية اميركية ٢ ـ ممثلة عربية راحلة ٣ ـ جدها في ينوي ـ اسف ٤ ـ نصف وميض ـ احد الوالدين ـ يقرع ٥ ـ سقسر معكوسة ـ انسي معكوسة ٦ ـ مع البرق ـ حب ـ جدها في ايوب ٧ ـ اسم علم مؤنث ـ مرض خطير ٨ ـ في لعبة الزهر ـ نبي+ قوة ٩ ـ اسم لمدينة عربية .

حل الشبكة السابقة

افقيا وعموديا :
١ ـ حافظ الاسد ٢ ـ اسحق رابين ٣ ـ نعم ـ زك ٤ ـ ظ ق ـ ور ـ يو ٥ ـ ارارات ٦ ـ لا ـ الو ٧ ـ ابني ـ ار ٨ ـ سيكو ـ لاري ٩ ـ من ـ سوريا .

والقبس ترحب بشبكات القراء

ON SALE NOW



SPOTLIGHT ON THE COUNTRIES OF THE GULF

Bahrain — Kuwait — Oman
Qatar — United Arab Emirates

Available at all newsstands

Use the coupon below to subscribe to THE MIDDLE EAST, and be sure to receive regularly expert, accurate and concise information on Middle East affairs.

	Surface Mail	Air Mail
1-year subscription	US $12.50	US $27.50
3-year subscription	US $32.50	US $77.50

To: The Middle East, 17/18 Henrietta Street, London WC2E 8QH, U.K.
I wish to subscribe to THE MIDDLE EAST by Surface Mail/Air Mail for one year/three years
I enclose payment of
Name
Address

يوميات

أمين مكتبة



● السبت : بداية اسبوع اخر من العمل المتواصل في خدمة طلاب واساتذة المعهد . بدانا العمل اليومي بالتوقيع على الكتب المعادة من الاستعارة الخارجية تمهيدا لاعادتها على الرفوف لتخدم روادا آخرين . وبالمناسبة ، فحركة الاعارة بمكتبة المعهد نشطة جدا ، لان طالب المعهد مكلف باجراء العديد من البحوث الخاصة في مختلف المواضيع التي يدرسها ، فهناك بحث في الشريعة الاسلامية ، واخر في التاريخ ، وثالث في اللغويات ، ورابع في التربية . وهكذا .. فلا بد لكل طالب ازياني الى المكتبة ويستعير الكتب خارجها نظرا لانشغاله الدائم طيلة اليوم المدرسي في حضور المحاضرات ، ولذلك تفتح المكتبة يوميا لفترة مسائية مدتها اربع ساعات لاستقبال هؤلاء الطلاب للقراءة والاستعارة الداخلية .

● الاحد : وصلت اليوم مجموعة من الكتب الجديدة من ادارة المكتبات بوزارة التربية لتضم الى مجموعة الكتب القيمة التي تضمها مكتبة المعهد والتي تصل الى ٤٥ الفكتاب باللغات المختلفة ثمنا باستلام المجموعة وترتيبها وختمها بختم المكتبة تمهيدا لتسجيلها في سجلات خاصة . وسوف يتلو هذا اداء بقية الاعمال الفنية الخاصة باعداد الكتب للتداول .. فمن تسجيل ، الى اعداد ، الى كتابة ارقام التصنيف على كعب الكتاب ، الى ادخال بطاقاته الثلاث (مؤلف ـ عنوان ـ موضوع) في فهارس المكتبة ، الى وضعه على رفوف المكتبة لينضم الى زملائه في المجموعة ليزيد من ثراء المكتبة التي ركزنا في تكوينها على حقل التربية والتعليم تمشيا مع الاتجاه التربوي لاعداد معلم المرحلة الاولى بالكويت ، فالمعهد يقترح اسماء الكتب الجديدة ، فنجمعها من الاساتذة المتخصصين وننسقها ، وتراجعها على رصيدنا المقتنى من الكتب ، ثم نرسلها الى ادارة المكتبات فتدخل ضمن التجميع العام لطلبات المدارس والمعاهد وتطرح في مناقصة عامة ثم ترد الى ادارة المكتبات حيث تقوم الاقسام والشعب المتخصصة بفهرسة وتصنيف الكتاب وطباعة الكشوف الخاصة بالتسليم للمدارس ، ثم نصلنا هذه الكتب بعد ذلك بفترة وجيزة .

● الاثنين : ورد الى المكتبة اليوم مجموعة من المجلات والدوريات المحلية والعالمية من ادارة المكتبات (شعبة الدوريات) ، وبالمناسبة فانه تصلنا اغلب المجلات الكويتية التي تناسب طبيعة الدراسة في المعهد ، الى جانب المجلات المحلية والخارجية المتخصصة في التربية ، والدين الاسلامي . فقمنا بفرزها وتسجيلها ووضعها على الرفوف الخاصة بعرض المجلات حيث تجد اقبالا شديدا من اساتذة المعهد وطلبته .

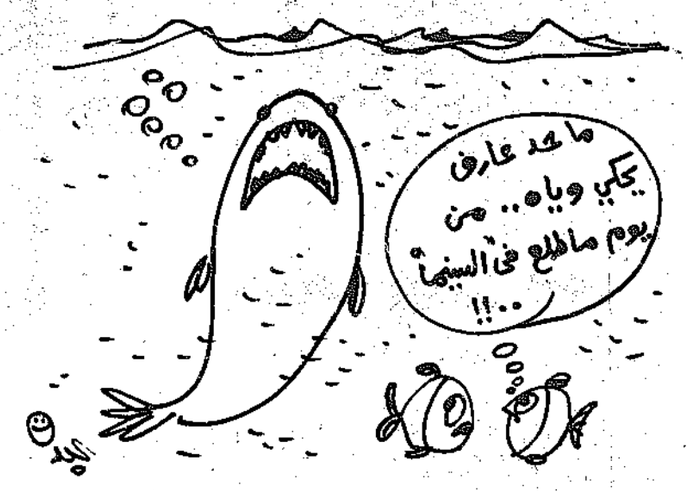
وفي الفرص الاولى بدأ الطلاب يتواردون على المكتبة للاستفسار والسؤال ، فقمت وزميلي بارشادهم الى كل ما يخدم موضوعات بحوثهم المتعددة ، واعارتهم الكتب التي تناسب حاجاتهم ، واعدنا الكرة في الفرصة الثانية .

● الثلاثاء : زارنا اليوم مدير المعهد للاطلاع على سير العمل في المكتبة واطلع على سجلات الاعارة وسجلات تسرد المستعيرين على المكتبة ، وقد ابدى رضاءا تاما لما رأى وشاهد ، كما ابدى بعض الملاحظات التي سناخذها في الاعتبار .

● الاربعاء : اليوم .. يوم التربية العملية ، يخرج طلاب المعهد الى المدارس الابتدائية ليقفوا بصورة واقعية على تفاصيل عملية التدريس على الطبيعة ، ويقومون بالتدريس تحت اشراف اساتذتهم . وانتهزنا الفرصة في مكتبة المعهد وقمنا بمراجعة ترتيب الكتب على الرفوف واعادة تنظيمها بصورة دقيقة ليسهل لنا الوصول اليها حين طلبها برقم التصنيف ، فرفوف المكتبة مفتوحة تصل اليها ايدي الرواد ، ولا نعدم من يضع كتابا في غير مكانه الصحيح بعد الاطلاع عليه ، لهذا اصبحت العملية دورية ومستمرة للمحافظة على الترتيب .

● الخميس : استقبلنا الطلاب العائدين من التربية العملية لارجاع الكتب التي بحوزتهم بعد الانتهاء منها باعداد البحوث وتحضير الدروس ، وجمعناها في مكان خاص تمهيدا للتوقيع باستلامها منهم ، ثم اعادتها على الرفوف لتبدأ دورة جديدة في خدمة طلاب واساتذة المعهد ، من السبت المقبل .

محمد سعيد محمد المليح
امين مكتبة معهد التربية للمعلمين



• اذاعة • تلفزيون • اذاعة • تلفزيون •

برنامج الاذاعة

البرنامج الاخباري

٦ر٠٠ نشرة الاخبار الاولى ، ٧ر٠٠ موجز للانباء ، ٨ر٠٠ نشرة الاخبار الثانية ، ١٠ر٣٠ موجز للانباء ، ١ر٠٠ نشرة الاخبار الثالثة ، ٤ر٠٠ موجز للانباء ، ٦ر٠٠ موجز للانباء ، ٨ر٠٠ نشرة الاخبار الرابعة ، ١٠ر٣٠ موجز للانباء ، ١٢ر٠٠ موجز للانباء ، ١ر٠٠ موجز الانباء الاخير .

الفترة الدينية

٥ر٣٠ صباحا القرآن الكريم سورة « الانعام » للشيخ محمود الحصري ، ١١ر٢٥ نقل شعائر الجمعة من مسجد الشملان ، ٥ر٣٠ مساء القرآن الكريم سورة « الكهف » للشيخ مصطفى اسماعيل .

برامج متنوعة

٩ر٠٠ ركن الاطفال ، ١١ر٠٠ عصفورين بحجر ، ١٢ر٣٠ مسلسل (نهاية طريق) ٢ر٤٥ سباعية الفاتحون ٢ر٣٠ الشباب والرياضة ، ١٥ر) اخبار جهينة ، ٦ر١٦ مساء النور ، ٦ر٤٠ قصة الاسبوع ، ٧ر٠٠ جريدة المساء ، ٨ر٤٠ مصطلحات سياسية ، ١٠ر٠٧ مسلسل (عودة الفرسان)

اغنيات متنوعة

٧ر٠٥ « امي يا ملاكي » لفيروز ، ٧ر٤٠ « يا رب رحمتك » لعفاف راضي ، ٨ر٣٥ « عالمالية » لذياب مشهور ، ١١ر٠٨ « حبيبي » لفيصل عبدالله ، ١٢ر٥٥ « ما دريت » لمصطفى احمد ، ١ر٥٥ « ساعة بقرب الحبيب » لفريد الاطرش ، ٢ر٠٠ « زهرة المدائن » لفيروز ، ٤ر٠٥ « أمر الهوى » لفريد لفيروز ، ٤ر٠٥ « أمر الهوى » لفريد الشاطبي ، ٤ر٣٠ « لابسة السنان » لعايدة الشاعر ، ٦ر٤٨ « غالي » لعباس البدري ، ٧ر٣٩ « حفلة موشحات اندلسية » بقيادة عبد الحليم نويرة ، ٨ر٣٥ « لا تشره علينا » لمبارك المعتوق ، ٩ر٠٠ « هذه ليلتي » لام كلثوم ، ١٠ر٣٥ « ليلة من الليالي » لنجاة .

المستمعون يطلبون



صباح

مع ٨ أغان بمفردها وقد طلبت المذيعة « جميلة » للمستمع « حسين » لعبد الكريم عبدالقادر « يا عين مولعني » لسميرة سعيد ، « ابوه » لمحمد جمعه « يا حوى معده لابطول » لفريد الاطرش ، « جاي المطيب » لليلى عبدالعزيز ، « المستحيلات » لمستمعين جابر « كل حاشوفك » لصباح .

مع الموسيقار محمد عبدالوهاب



محمد عبدالوهاب

وبرنامج الصوت المفرد

غدا ، ضمن برنامج الاذاعة الاولى مع الموسيقار محمد عبد الوهاب ولقائه الاسبوعي « على شاطئ النيل » يا يا بنت القمر الباهي » بحلا الجميل ، البنى الزمان ، احب اتمولك يا قمري طريقك ، مر اد انه كذا هنا ، اسبوع وفوالي ، مرت على بيت الحبايب » .

الفترة الثانية مع « الصوت المفرد » برنامج يقدمه الدكتور محمد حسن عبدالله ويخرجه صلاح عبدالله وبرنامج تمثيلي تحسن الحلقة الاولى منه بداية تطور القصة القصيرة في العالم مع عرض سلاح لبداية القصة القصيرة .

برنامج التلفزيون

٩ر٢٠ القرآن الكريم سورة « البقرة » للشيخ عبد الباسط عبد الصمد ، ٩ر٥٠ الرسوم المتحركة ١٥ر١٠ برنامج الاسرة ١١ر١٥ مسلسل ديني « محمد رسول الله » ١١ر٣٠ برنامج « ماما انيسة والصغار » ١٢ر٤٥ برنامج « عالم الحيوان » عن حيوانات وادي رفت ة كينيا ١ر١٥ مسلسل اجنبي « دخان البنادق » ٣ر٠٠ الانتقال الى ستاد خليفة لنقل مباراة في كرة القدم بين عمان والبحرين ٥ر٠٠ اهم الانباء ٥ر٥ فيلم الاسبوع العربي « الحبيب المجهول » ٧ر٣٠ « العلم والحياة » ٨ر١٥ مسلسل عربي « عودة الفارس » الحلقة قبل الاخيرة ٩ر٠٠ نشرة الاخبار ٩ر٣٠ المصارعة الحرة ١٠ر٠٠ سهرة نهاية الاسبوع « الجريمة الغامضة » والموجز والختام بالسلام الاميري .

طبيب يحب مريضته قبل اجراء العملية



ليلى مراد

الفيلم العربي الاسبوعي الذي سنشاهده اليوم هو « الحبيب المجهول » بطولة ليلى مراد وحسين صدقي وكمال الشناوي وتدور احداث الفيلم حول طبيب في أمراض القلب يحب مريضته ويتزوجها قبل أن يجري لها عملية خطرة .تنجح العملية وتشفى ولكن بعد ان تظن انه تزوجها من أجل الشهرة .

عبدالله المسلم ورحلة فنية بالخليج

عبدالله المسلم مدير شركة السلام للانتاج الفني الاذاعي والتلفزيوني غادرنا الى دولة قطر ودبي لاجراء بعض الاتصالات الفنية هناك .

معرض لكل شيء في مدرسة أميمة بنت بشر



اقامت امس مدرسة اميمة بنت بشر للبنات بالرميثية معرضها السنوي ، الذي جاء هذا العام حافلا لكل شيء . سواء الرسوم واللوحات الفنية او المفارش واشغال الكانفاه والملابس المختلفة . ولوحات الخط ، ووسائل الايضاح العلمية .. حتى مسرح العرائس وجد له مكانا في معرض المدرسة .

خيوف بلدنا

الدكتور عبد الفتاح معوض وكيل كلية التكنولوجيا بجامعة حلوان



التعليم الفني يبدأ من الابتدائي حتى الجامعة

● الدكتور عبدالفتاح معوض وكيل كلية التكنولوجيا بجامعة حلوان في جمهورية مصر العربية واحد اعضاء وفد مصر في حلقة اليونسكو الاقليمية التي عقدت في الكويت مؤخرا عن التعليم التكنولوجي .

● يقول ان التعليم الفني والصناعي بدأ في مصر عام ١٨٨٦ ، ويبلغ عدد المدارس الفنية والصناعية في مصر حاليا حوالي ٨٩ مدرسة تضم اكثر من ٨٤ الف طالبة وقد بدأ التعليم الفني والصناعي للبنات في مصر عام ١٩٥٩ ، وتوجد في مصر الآن حوالي ١٩ مدرسة صناعية فنية للبنات تضم اكثر من عشرة الاف طالبة .

● وعن معاهد اعداد الفنيين في مصر يقول الدكتور عبدالفتاح معوض ان معاهد اعداد الفنيين الصناعيين انشئت في مصر عام ١٩٦٨ ، وعددها ١٨ معهدا تضم ١٤ الف دارس ودارسة في مختلف التخصصات ،وهناك ايضا معاهد لاعداد الفنيين التجاريين وعددها ١٤ معهدا تضم اكثر من ١٩ الف طالب وطالبة .

● مميزات كلية التكنولوجيا ، يقول عميد كلية التكنولوجيا بجامعة حلوان ، في انها مسؤولة عن المبتكرات والاساليب التكنولوجية الحديثة . والهدف من انشاء كلية التكنولوجيا هو اعداد الكوادر المتخصصة للقيام بمهمة الابتكار التكنولوجي، ومتابعة الاساليب التكنولوجية الحديثة .

● وتتميز جامعة حلوان ، كما يقول الدكتور معوض ، بالطابع التطويري ، وكونها احد العوامل الاساسية في التنمية الاقتصادية فضلا عن الاتصال المباشر بالهيئات المعنية لاجراء الابحاث التكنولوجية لحل مشاكل الانتاج ورفع الكفاية الانتاجية .

● ويقول عميد كلية التكنولوجيا ان مباني حديثة ستقام في جامعة حلوان على أحدث النظم الحديثة وبتخطيط علمي سليم ، وستشمل المباني الجديدة اماكن لاقامة الطلاب الدارسين في الجامعة ، وقد اعتمدنا الاسس العلمية لاصدار « مجلة علمية » خاصة بجامعة حلوان بنشر الابحاث العلمية المتطورة ، وحل المشاكل العلمية بطريقة تخدم الكفاية الانتاجية والتطور الاقتصادي .

بيان جديد لاساتذة الجامعة يؤكد مطالبهم بالانتخاب والمساواة

اصدرت جمعية اعضاء هيئة التدريس في جامعة الكويت بيانا جديدا موجها الى اعضاء مجلس الامة والشعب الكويتي طرحت فيه رايها حول الوضع العام بالجامعة ومؤكدة حرصها على اصلاح هذه الجامعة . وذكر البيان بعض الامور التي وافقت عليها الجمعية العمومية في جلسة يوم الثلاثاء الماضي .وتتلخص هذه الامور في :

● التاكيد على مبدا الانتخاب لجميع المناصب الادارية في الجامعة .

● التاكيد على مبدا المساواة العامة لجميع اعضاء هيئة التدريس من الفئات المماثلة في الكليات المختلفة ، ومعارضة القرار الصادر عن مجلس الجامعة في جلسته الاخيرة والذي جسد عدم المساواة.

● الاسراع في الاصلاح الاداري الشامل ووضع الامور في نصابها الاكاديمي .

اخبار المجتمع

استقبالات رسمية

برقيتا شكر للامير من رئيسي جمهوريتي السودان واليونان

تلقى سمو امير البلاد برقية شكر من رئيس جمهورية السودان الديمقراطية ردا على برقية التعزية التي كان سموه قد بعث بها معزيا بوفاة المرحوم الدكتور جعفر محمد علي بخيت.

كما تلقى سموه برقية شكر من رئيس جمهورية اليونان ردا على تهنئة سموه له بمناسبة العيد الوطني لبلاده .

حفل ساهر لرابطة المراة المصرية يوم الاثنين

تقيم رابطة المراة المصرية حفل عشاء ساهر في برج الكويتية يوم الاثنين المقبل . يحيي الحفل فرقة رضا للفنون الشعبية . كما يتضمن الحفل عرضا يونانيا للاكروبات . وتوزع الهدايا والجوائز خلال الحفل .

هل السفر الى قطر لناس .. وناس ؟!

اتصل « بالقبس » السيدان جميلان شبيب الدغباسي وعبدالله سرور جرمان المطيري وقالا انهما سجلا اسميهما تحت الرقمين المسجلين ٦٦٤٦ و ٦٦٤٧ ، في مقر نادي الكويت عند اللجنة المنظمة لرحلات المشجعين للفريق الكويتي في مبارياته بدورة الخليج في قطر ، وقد دفعا منذ يوم ٢٩ مارس الماضي المبلغ المحدد لكل شخص وهو ٥ دنانير وطلبت منهم اللجنة ان يراجعا امس لاستلام التذاكر لكنهما فوجئا هما وعشرات غيرهما بعدم وجود اية تذاكر للسفر وبالتالي لم يجدوا اية كشوف بأسمائهم . وقد وجها سؤالا الى المعنيين بالامر : أين ذهبت تذاكر السفر واين الدنانير التي دفعاها هما وغيرهما !!!

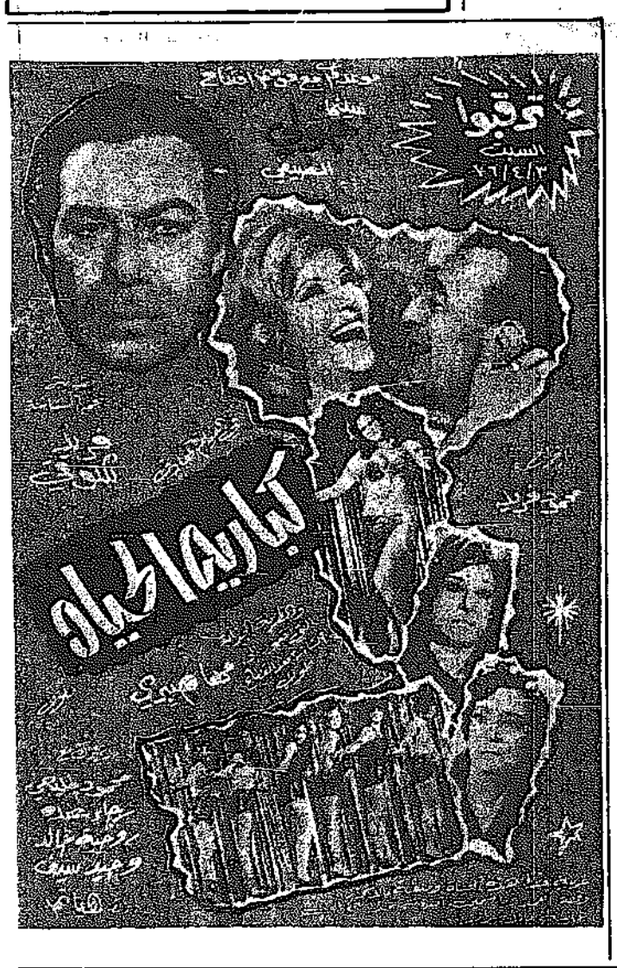
● جودت رفيق سعيد طوقان الطالب بمدرسة الجميل الخاصة احتفل بعيد ميلاده . حضر الحفل مجموعة من أصدقائه ..



● السيدة شرقية الراوي من اسرة مجلة « صوت العروبة » المصرية وصلت الكويت في مهمة تستغرق اسبوعين .. اهلا وسهلا .



● الانسة سهير مصطفى سكرتيرة ادارة الامتحانات وشؤون الطلبة بوزارة التربية تغادرنا الى الاسكندرية لتادية الامتحانات الجامعية هناك .. وقد اقيمت لها عدة حفلات وداعية بهذه المناسبة .





● الطفلة سندس كريمة مساعد المهيني من موظفي مجلس الوزراء فرحتها لا توصف بسبب قدوم شقيقها سعد .. سندس وزعت الحلويات بهذه المناسبة .



● مها حمد علي ابراهيم البلبسي احتفلت امس بعيد ميلادها السادس .. حضر الحفل عدد كبير من الاهل والاصدقاء ، وقد اهداها والدها ووالدتها هدية قيمة .. مبروك .

السينما



● **الاندلس :**
روى شايدر — روبرت شو في فيلم : الفك المفترس — ملون .

● **السالمية :**
آل باسينو — روبرت دوفال في فيلم : العراب « الجزء الثاني » — ملون .

● **الحمراء :**
اوليفر ريد — كانديس برجن في فيلم : فرقة الصيد — ملون .

● **السيارات :**
نيللي — احمد مظهر في فيلم : امرأتان — ملون .

● **غرناطة :**
روبرت جولييت — دانييل جوبرت في فيلم : المقاومة السرية — ملون .

● **الفردوس :**
سانجيف كومار — لينا شانداماركار في فيلم : الامانة — ملون .

● **الاحمدي :**
حسن يوسف — ناهد شريف في فيلم : ملوك الضحك — ملون .

● **الفحيحيل :**
سالم دوراني — بارفين بابي في فيلم : شارينرا — ملون .

● **الجهرة :**
سميرة توفيق — فريد شوقي في فيلم : بنت عنتر — ملون .

الى القاهرة تأخذكم
الخطوط الملكية المغربية
التي ستباشر أولى رحلاتها
كل سبت ، ابتداءً من
غداً في الساعة ١٢ ظهراً
المكتب يفتح يوم الجمعة
للحجز وللمزيد من المعلومات
اتصلوا ب ٤٢٧٠٢٦/٧ كويت .
٤٢١٧٨٥

اعلانات مبوبة

هاتف قسم الاعلان: ٨١٢٨١٨ / ٨١٢٨١٩

ORIENT
EK5H0

ساعة اورينت
ايكيشو - كوارتز
موديلات عديدة..
الكترونية - دقيقة - جذابة

الوكيل العام: شركة حساوي وكاجريا
بجانب مخفر الصالحية - عمارة الأوقاف
تلفون: ٤٢٤١٢٥ - ٤٣٤١٢٦

انتبه ...
الكتاب الذي انتظره القراء طويلا ..

الابتسامة ميتي

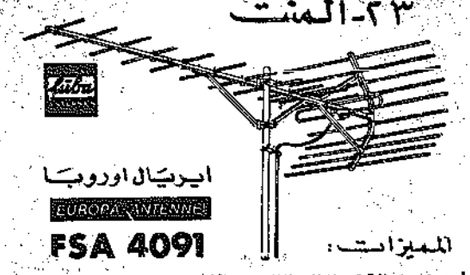
في الحكايات النادرة والذكريات الصحفية

الطبعة الثانية في عموم المكتبات
لاتدع فرصة قراءته تفوتك

معرض القبس

الاناقة والجودة والسعر الاقل دائما
واسماء مرتبطة بمعرض القبس
دائما بدلات وفساتين جديدة
وكرافتات هدية
المرقاب / مقابل المخفر
تلفون / ٤١٠٢٩٦

ايريال فوبا المركزي
٢٣ - المنت



ايريال اوروبا
EUROPA ANTENNE
FSA 4091

المميزات:
- قدرة عالية لاستقبال الملون والعادي
- مقاومة خلفية كبيرة
- تحديد زاوية التوجيه بدقة
- دقة متناهية في الصناعة

كل ايريال يحمل ضمان كرتون وموقع معه كتالوج هذا النوع من الايريالات نصنعه شركة فوبا الالمانية فقط

وكيل المصانع الاصلي
ورشة أحسان

عقارات في الاردن
باسعار مغرية - جاهزة للتسجيل

١ - وادي السير الطريق العام
٢ - الجبل الاخضر / مقابل هيلتون عمان
٣ - اليادودة / قرب الاذاعة والتلفزيون الاردني
٤ - ناعور الطريق الرئيسي للقدس
٥ - قرية النعيمة والمحص / قرب جامعة اليرموك / اربد
٦ - البكراوي / قرب الصفاة / على طريق الزرقاء

مكتب العقارات العربية
شارع السور / عمارة السور
ت / ٤١٥٦٠٣ / ص.ب ٢٢٨٨٢ كويت

عقارات في الاردن
باسعار مغرية - جاهزة للتسجيل

- صافوط قرب الجامعة الاردنية
- ضريبة بوق / قرب تلفزيون والاذاعة والجرش الجديد
- ام بطمة شمالي بالقرب من دوار صويلح
- الصريطة / مشروع الملك / بعد الملك طلال / جرش
- زيزيا / قرب المطار الدولي الجديد .
- عادبا على الطريق الرئيسي

مكتب العقارات العربية
شارع السور / عمارة السور
ت / ٤١٥٦٠٣ / ص.ب ٢٢٨٨٢ كويت

احصل على هدية قيمة

بمجرد شرائك اياً من الساعات السويسرية والثلاجات والبرادات والمكيفات والتلفزيون نظام ونظامين والطباخات والغسالات عدى عن ٤٠٠ صنف مختلف من اجود الماركات ، خدمة وصيانة من الدرجة الاولى .. تسهيلات في التقسيط وخصم خاص على النقدي

مؤسسة فوزي الدعيج التجارية
صوليه / شارع توفى / بعد المحافظة
ت / ٥٤٥١٧٧ / ٥١٤٥٤٧

مكتبة اليقظة
شارع الهلالي
بناية المواصلات
تلفون/٤٣٣٢٩١

AIMANTE
Magnetic Health Band

الصحة تاج على رؤوس الأصحاء

عش سعيداً بدون آلام الكتف والظهر والعضلات وتوتر الاعصاب والارهاق واحتفظ بدورة دموية سليمة باستعمال سوار الامنيتيه الصحي والمعروف في جميع انحاء العالم والحائز على شهادة الاجهزة الطبية من وزارة الصحة في اليابان رقم ٦٢١ ، ٤٨ ب ا





ستاركو ، السالمية
يعلن عن اضخم التنزيلات الكبرى
على فساتين الافراح الجاهزة ولوازمها
والورود الاصطناعية
وجميع مايلزم فستان الفرح
زوروا ستاركو بالسالمية واستفيدوا
من التنزيلات الكبرى
عمارة السالمية الشمالية / قرب معرض الغانم للسيارات

ستاركو ، بالسالمية ،
، رهن الاناقه



اجمل البدلات الرجالية الجاهزة
وبلوفرات الصوف والقمصان
والكوافات لاشهر المصانع الاوروبية
تشملها التنزيلات الكبرى المغرية

ستاركو بالسالمية
عمارة السالمية الشمالية / قرب معرض الغانم للسيارات / تلفون ٦١٥٩٤٨

صوت وصورة
التسجيلات الصوتية والتلفزيونية
الكويت

انتاج وتوزيع التسجيلات لجميع انواع الاشرطة والاسطوانات ستيريو وعادي
وكلاؤنا في التوزيع

تسجيلات التوفيق / مجمع الدبوس / ت ٩١٤٣٦١
البحرين: شركة صوت الخليج - شارع الزباره .
الدوحة: شركة صوت وصورة ت ٣١٢٩٤٠
حولي: شركة ليبارته / شارع توفيق
الكويت: التسجيلات الالكترونية / قرب دار الحرير
الكويت: ستوديو الياسمين / سوق المباع
الفحاحيل: شركة بدر / شارع البوسر / ت ٩١٢٠٧١

صوت وصورة
التسجيلات الصوتية والتلفزيونية

موعدكم اليوم مع

مشاركة مضافي
دورة الخليج



تقدم تحيتها لهذه الدورة للطرب الاصالة والمحبوب
عبدالله بالخير
الحان / غلام ابريشان ومزروقه المزروعه
تلحات خاصة من / بدر بورسلي
حولي / تلفون / ٥٣١٤٤٣

مكتبة اليقظة
شارع الهلالي
بناية المواصلات
تلفون/٤٣٣٢٩١

AIMANTE
Magnetic Health Band

الصحة تاج على رؤوس الأصحاء

عش سعيداً بدون آلام الكتف والظهر والعضلات وتوتر الاعصاب والارهاق واحتفظ بدورة دموية سليمة باستعمال سوار الامنيتيه الصحي والمعروف في جميع انحاء العالم والحائز على شهادة الاجهزة الطبية من وزارة الصحة في اليابان رقم ٦٢١ ، ٤٨ ب ا

صالون الزهور
حولي شارع توفيق
خلف صوت وصورة
تلفون ٥١٩٧٩٧



لصاحبه / جويب طبش
يقدم الدواء الامريكي « K 6 »
لتمليس الشعر مع كفالة ٦ اشهر بالاضافة الى حمام زيت / واعمال التسريحة على استوار وفيا زيتي

صالون المنصور
للرجال



بادارة المزين اللبناني « علي دياب »
يقدم احدث القصات والتسريحات
حمام زيت / سيشوار / تمليس شعر
صبغ ، فير زيت .
عمارة البسام رقم ٢ و ٣ / شارع علي السالم / بجانب ادارة الاطفاء العام
تلفون / ٤١١٧٦٩

صالون عفت بادارتها الجديدة

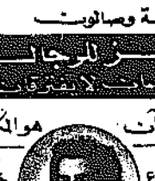


يسر مدام « ريمه » مديرة صالون عفت لتجميل السيدات ... عن تقديم افضل الخدمات رياضة باشراف مدموزيل ليلى الاخصائية الرياضية
مساج - تنظيف البشرة بالشمع - ماكياج .
ازالة الشعر بالكهرباء مع احدث قصات الشعر باشراف نخبة من الاخصائيات .
كما وصلت اجمل فساتين الزفاف من باريس .

الاناقة وصالون
العز للرجال
اسبانيا لا فيرفاب











اذن اصبح الآن
هو المكان والزمان
البالية شارع الوزاري مقابل عمارة الحمراء
خلف عمارة السلام
تلفون ٦١٦٤٥٧

يفاجئكم ويقدم لكم
أرخص أسعار تمليس الشعر مع
الكفالة الطويلة / أحدث القصات
مع حمام الزيت / أجمل المشورات الحديثة
• قريباً مفاجأة جديدة



المرقاب - مقابل المخفر
ت / ٤١٢٩٣٠

صالون الروشة

أحدث التسريحات والقصات العالمية / سشوار / فيزيت حمام زيت / صبغ وتمليس

تركيب وتمشيط باروكات









السالمية / شارع بغداد / تلفون ٦١٣٧٢٧

بـ ٢٨ دينار لدى مؤسسة الورد في الهندسية

طاولة مع ايريال ١٤ المنة مع الدايرات والتركيب بـ ٢٨ دينار
« « ٢١ « « « « « ٣٥ «
« « ٢٣ « « « « « ٣٧ «
مدة العرض محدودة / ت ٦٣٤١٦٩ / شارع ابي الحريزة / الرميثية / مقابل مدخل مدرسة الرميثية المتوسطة بنين / قطعة ١٣

تنزيلات كبرى في محلات لنا

من ٢٠ الى ٧٠ بالمائة في محلات لنا في عمارة السالمية على كافة انواع الاحذية وملابس الرجال والاولاد

تنزيلات كبرى في محلات ايفا

من ٢٠ الى ٧٠ بالمائة في محلات ايفا بالسالمية على كافة انواع الاحذية وملابس الرجال والاولاد

مملكة الصغار
تعلن عن وصول تشكيلة رائعة من ملابس الاطفال موديلات ٧٦ من أرقى الماركات الفرنسية والانكليزية والايطالية باسعار منافسة .

١٥ دينار فقط
مسجل ستريو مع سماعات جاهز على السيارة
معرض زهرة فلسطين
حولي - شارع بيروت
تلفون : ٥٤٦٣٠٤
مع خصم ١٠٪ لكل من يحمل هذا الاعلان .

تاجير سيارات
طراز ١٩٧٦
تعلن المؤسسة الاهلية للسيارات
لتاجير جميع السيارات
جا ودون سائقه ، يابانية وامريكية
السالمية / شارع سالم المبارك
ت / ٦٣٨٠٧٣ - ٦٣٨٠٨٦

للبيع
١ - سيارة رينو ٥ موديل ٧٥
مطلوبة للوكالة
٢ - سيارة مرسيدس S ٢٨٠ مكيف
موديل ٧٤
تلفون/ ٥٣٠٢٣٠ يوسف

للبيع لعدم التفرغ
نوفوتية نجمة الخليج
شارع بن خلدون مؤلفة من طابقين .
الاتصالات ت : ٥١٣٦٠٧
بعد الظهر

مطلوب وظيفه
شاب ذو خبره ١٥ سنه في اعمال المكتب وله معرفة تامة باعمال المكاتب الدورية ، طباعة ، حسابات للكن بالاضافة الى كفاءة في المراسلات التجارية
الرجاء الاتصال على ص.ب ٢٠٤١٤ الصفاة
الكويت / هاتف / ٥٤٤٩٧٤

مطلوب للايجار -
طابق من فيلا او شقة لعائلة كويتية في مناطق السكن النموذجية .
تلفون : ٥١١٥٩٣
٥١٩٥٤٤
خضر

بسعر مغري جدا
للبيع بداعي السفر / بقالة الاوصلاح
العباسية / الشارع الجنوبي
المراجعة شخصيا
فيصل صبحي

مفقود
محفظة بداخلها نقود واجازة قيادة / الرجاء ممن يعثر عليها ان يتصل
ت / ٧٣١٧٤٢
يوسف

للاصدقاء والافراح
يوجد لدينا كراسي وطرابيزات للايجار / كما توجد لدينا / خدمه
مطعم ومقهى التوريد / ت ٤١٩٧١ (٤٢٥٨٧١)
المرقاب / بجانب المخفر

مطلوب
مساعدات كوافير لصالون السيدات جمعية القادسية ، ت ٥١٥٣١١

للبيع
بقالة صلاح الدين
بكامل ما فيها مع التلفون
تلفون ٥٤٠٤٢٤ حولي
شارع القاهرة

سفريات العوضي

٤٤٤٠٠٥
٤٤٤٠٠٦
٤٤٤٠٠٧
سوق الكويتي

مؤسسة غانم مبارك العميري
للتجارة
ايجار واستئجار
العقارات / بيع وشراء
القسائم والعقارات
ت / ٤٣١٤١٧
٤٣١٢٧٥

مؤسسة الطاهوس للسيارات



المرقاب / شارع السور
قرب محطة البنزين الجديدة
ت ٦١١٦٧٦ / ٤١٥٨٤٨ فرع السالمية / ت ٦٣١٠٢٨
فرع حولي ٥٤٢٢١٨ / فهد العامر ٩١٢١٣٠

فشتري أحرهم
المواجعة / ت
٤٣١٤٦٤ - ٤١٦٥٩٠
حولي قرب الجهراء الاولى
مكتب ٣ الدور الثالث
واسهم تجاري « دبي »

للايجار
طابق ثان من فيلا بالخالدية ٤ غرف وحمامان وملحقاتها وحديقة منفصلة + كراج وسرداب يصلح مخزن وشقق بالسالمية ت : ٦٣٧٤٤٢

للبيع
مكتبة بالضجيل على الشارع الرئيسي امام مدرسة الصديق /
ت / ٩١٢٤٢٣

مفقود جواز
فقد من صلاح عبدالرحمن جواز سفر مصري رقم ١٥١٦٢ / من يجده تسليمه للسفارة المصرية

مطلوب
بائعة حلويات لمحل حلواني لمدرسة رجمع الحساوي مقابل سينما الاندلس

١٥٠٠ دينار فقط
ركب برد ايه
كاملة لمنزلك
ت ٦١٥٣٩٠
ت ٦٣٣٩٩٨

لدينا سيارات مستعملة بأقساط مريحة
تلفون: ٦٣٦٨٨١
٦١٥٤٨٥

قبس اقتصادي

الامل والشمس

العرب يعلقون الامال الان على الطاقة الشمسية كطاقة بديلة عن البترول . فلقد ثبت ان مخاطر المفاعلات النووية تفوق فوائدها . ولعل كل عاقل لا يريد الطاقة الذرية الا متى توافرت له ضمانات تكنولوجية اكيدة بان المفاعلات لن تحول مجتمعة الى مجتمع من المشوهين والمصابين بالاشعاعات ، تماما كما هو الحال في هيروشيما وناكازاكي .

والشيء الذي يدعو الى الارتياح أن المملكة العربية السعودية تفهمت مدى التلوث الذي تلحقه المفاعلات بالبيئة ، اما الذي يدعو للاسف هو ان مصر تتطلع الان بسرعة نحو الطاقة الذرية . ولا نعرف مدى الاحتياطات المتخذة او التي ستتخذها لتحول دون تلويث وادي النيل بالاشعاعات المميتة .

والتلوث الاشعاعي يطرح الان احتمالات الطاقة الشمسية بقوة . فالدول العربية والصحراوية او تلك الواقعة على مداري الجدي والسرطان اجمالا ، تعتبر الدول الوحيدة المؤهلة لاستخدام الطاقة الشمسية بفاعلية اقتصادية وتجارية . فالشمس تشع على اراضيها بحرارة اكبر ، ولمدة ٣٠٠ يوم في السنة على الاقل .

غير انها اكثر الامم تخلفا في مضمار ابحاث الطاقة ، مع انها ارض الطاقة سواء النفطية او الشمسية .

وما يدعو للسخرية ، ان العرب يعلقون امالهم الان على الشمس ، بدون ان تبادر الحكومات العربية الى تخصيص بضعة ملايين لابحاث الطاقة . مع العلم ان الدول الغربية ليست لديها مصلحة في انفاق مئات ملايين الدولارات على الطاقة الشمسية في حين ان الفيوم تحجب الشمس هناك اغلب الوقت . فضلا عن انها تمتلك مكامن ضخمة من الفحم الحجري الاقل كلفة بالاضافة .

والسؤال الان : هل تعرف الدول العربية المنتجة للنفط والتي تملك فوائض مالية ضخمة، انه حان الوقت لاقامة مؤسسة ابحاث الطاقة الشمسية ؟ اليس من الافضل انفاق جزء يسير من الفائض على تطوير استغلال الطاقة الشمسية أولية طاقة اخرى ، بدلا من تحويله الى ارقام فقط في ملفات المصارف الاجنبية ؟

قد يكون الطريق نحو التطور صعبا وشائكا لكنه الاقصر للوصول الى الهدف .

سعيد علم الدين

تنظيمات جديدة في وزارة النفط

تعيين فتاة في منصب إداري رفيع

تقسيم إدارة الشؤون الفنية إلى ثلاث إدارات



العدساني في الوسط يتلو قرارات التنظيم

اعلن وكيل وزارة النفط السيدمحمود العدساني ، في مؤتمر صحافي عقده قبل ظهر امس ، التنظيمات الجديدة في وزارة النفط التي وضعت لتساير التطورات الجديدة التي فرضتها اتفاقية الاستيلاء على الثروة البترولية.

ومن المقرر ان يعقد وزير النفط السيد عبد المطلب الكاظمي مؤتمرا صحافيا في الاسبوع المقبل يتحدث فيه عن التنظيمات الجديدة في القطاع ككل .

وقال السيد العدساني امس ان الوزارة بدأت تنفيذ خطة جديدة تهدف الى استلام الكوادر الكويتية الادارات والمراقبات جميعها في الوزارة ، فلاول مرة تتسلم فتاة كويتية مسؤولية كبيرة في مجال النفط الذي تعتمد الكويت عليه .

وذكر ان الكوادر الكويتية اثبتت جدارتها في تحمل المسؤولية ، واننا الان بصدد دراسة تنظيم الادارة الاقتصادية والشؤون الادارية ، بعدما انجزنا مهمة تنظيم الادارة الفنية .

وكشف النقاب عن ان مكتبا استشاريا عالميا يدرس هذا الموضوع ، وعن انه سيتم تعيين وكيلين مساعدين قريبا .

واشار وكيل وزارة النفط الى ان الوزارة تعتزم استعمال العقل الالكتروني الموجود في مجلس التخطيط.ويجري الان تدريب بعض الكوادر على استعمال العقل الالكتروني . « وفيما اذا وجدنا ان مجلس التخطيط لا يلبي عملنا فسنشتري جهازا جديدا خاصا بالوزارة » .

واعلن السيد العدساني عدد قرارات لتنظيم ادارة الشؤون الفنية بالوزارة . وقسمت الادارة المذكورة بموجب القرارات الى ثلاث ادارات هي: ادارة الاستكشاف والانتاج ، ادارة التصنيع والنقل ، ادارة المعلومات والحاسب الالكتروني .

ويراس كل ادارة «مدير» ويتولى وكيل الوزارة المساعد للشؤون الفنية مسؤوليتها والاشراف عليها . كما وتقسم كل ادارة الى مراقبات ، يراس كل منها « مراقب » . وتكون اختصاصات كل ادارة والمراقبات التابعة لها على النحو التالي :

● ادارة الاستكشاف والانتاج :وتختص هذه الادارة بالاشراف الميداني على جميع النشاطات الجيولوجية والجيوفيزيائية وبرامج الاستكشاف والتنقيب والاشراف على عمليات الحفر وانجاز الابار والانتاج والحقن وضمان الحصول على استخراج اقتصادي اقصى للاحتياطي البترولي وفق الاساليب العلمية السليمة .

● مراقبة الجيولوجيا والجيوفيزياء :وتختص هذه المراقبة بممارسة الاشراف الميداني على جميع النشاطات الجيولوجية والجيوفيزيائية والاستكشافية المتعلقة بصناعة البترول في الكويت .

● مراقبة الحفر والانتاج : وتختص هذه المراقبة بممارسة الاشراف الميداني على جميع عمليات الحفر والانتاج وانجاز واصلاح الابار وعمليات الحقن ومعالجة ونجميع النفط والغاز وتساهم في مكافحة التلوث السطحي والجوفي .

● مراقبة هندسة المكامن : وتختص هذه المراقبة بممارسة الاشراف الميداني على جميع عمليات اداء المكامن ومعدلات الانتاج وبرامج ضبط الانتاج وضمان الحصول على استخراج اقتصادي اقصى لاحتياطي النفط والغاز وفق الاساليب العلمية السليمة .

● ادارة التصنيع والنقل : وتختص هذه الادارة بالاشراف الميداني على كافة عمليات التكرير وتصنيع النفط والغاز وعمليات البتروكيماويات ومرافق تخزين النفط والمنتجات المصنعة ومرافق الشحن والتصدير وشبكات انابيب النقل لضمان اقصى استفادة من المنتجات الهيدروكربونية ومشتقاتها لتغطية الاحتياجات المحلية ومتطلبات التصدير والمساهمة في مكافحة التلوث.

● مراقبة التصنيع : وتختص هذه المراقبة بممارسة الاشراف الميداني على عمليات تكرير وتصنيع النفط والغاز والبتروكيماويات ودراسة ومتابعة المشروعات الجديدة في مجالات التصنيع وتساهم في مكافحة تلوث البيئة والامن الصناعي .

● مراقبة النقل والتخزين : وتختص هذه المراقبة بممارسة الاشراف الميداني على مرافق التخزين والتجميع وشبكات انابيب النقل ومنشآت التحميل والتصدير ودراسة ومتابعة المشروعات الجديدة في مجالات التخزين والتحميل والتصدير ، وتساهم في مكافحة تلوث البيئة والامن الصناعي .

● ادارة المعلومات والحاسب الالكتروني : وتختص هذه الادارة بمسؤولية تخطيط ومتابعة عمليات تنظيم المعلومات والملفات العلمية والمكتبة الفنية والتصوير الميكروفورمي والترجمة العلمية واعداد المستخلصات وتحرير التقارير السنوية والكتب الاعلامية الخاصة بانشطة الشؤون الفنية .

● مراقبة المعلومات : وتختص هذه المراقبة بجمع وتنظيم المعلومات والملفات العلمية والمكتبة الفنية وتنظيم عمليات التصوير الميكروفورمي والترجمة العلمية .

● مراقبة الحاسب الالكتروني: وتختص هذه المراقبة بتخطيط وادارة عمليات الحاسب الالكتروني وتحليل البيانات وانشاء النظم وتجهيز البيانات اليها واعداد الاحصائيات والدراسات العلمية على الحاسب الالكتروني .

● مراقبة الخدمات المكتبية : وتختص هذه المراقبة بتوفير الخدمات الادارية والاعمال المكتبية واعمال السكرتارية والطباعة واعداد الميزانية السنوية للشؤون الفنية وتخطيط ومتابعة الخدمات الادارية للعاملين .

واعلن العدساني ايضا قرارات بتعيين مدراء ومراقبين على الشكل التالي :

● تسند الى علي حسن عثمان القعود وظيفة مدير ادارة الاستكشاف والانتاج.

● يكلف عبدالله عبدالنور جمال بمهام وظيفة كل من مدير ادارة التصنيع والنقل بالوكالة ومدير ادارة المعلومات والحاسب الالكتروني بالوكالة .

● تسند الى عبدالله عبدالنور جمال وظيفة مراقب التصنيع .

● يكلف جمال الرفاعي بمهام وظيفة مراقب النقل والتخزين بالوكالة .

● تسند الى سليمان جاسم نصار العماني وظيفة مراقب الحفر والانتاج .

● تسند الى نوال الرشيد وظيفة مراقبة الجيولوجيا والجيوفيزياء .

● يكلف طارق محمد صالح بمهام وظيفة مراقب هندسة المكامن بالوكالة .

● يكلف شوقي سالم بمهام وظيفة مراقب المعلومات بالوكالة بالاضافة الى مهام وظيفة مراقب الحاسب الالكتروني بالوكالة ومراقب الخدمات المكتبية بالوكالة .

في ندوة جمعية الاصلاح الاجتماعي

النظام الاقتصادي الاسلامي يحتاج إلى عملية ولادة طويلة

شرح خبيران اقتصاديان ، في ندوة اقامتها جمعية الاصلاح الاجتماعي امس الاول ، النظام الاقتصادي الاسلامي ، وما دار من ابحاث في المؤتمر الاقتصادي العالمي الذي عقد في مكة خلال فبراير الماضي .

وقال الدكتور محمد فاروق النبهان ، وهو استاذ القانون والشريعة في جامعة الكويت واحد الذين شاركوا في المؤتمر المذكور ، ان النظام الاقتصادي الاسلامي بحاجة الى توليد نظرا لعدم وجود احكام ، بل مبادىء عامة اخلاقية واقتصادية واجتماعية ، ينبغي استخلاص العبر منها وتطبيقها على ادق التفاصيل الاقتصادية .

وذكر ان عملية توليد هذا النظام ستستغرق وقتا طويلا من البحث المتواصل ، لكنه يمكن القول ان في الاسلام نظام اقتصادي متكامل ينص على مبدأ التكافل الاجتماعي ، وحرية العمل الاقتصادي والمعيشي ، وفي الوقت نفسه امكانية تدخل الدولة للمحافظة على توازن المجتمع .

وشدد الدكتور النبهان على ان النظام الاقتصادي الاسلامي شامل لكافة مجالات الحياة ، كما ان له اعتباراته المستقلة التي لا تسمح بتشبيهه بالاشتراكية او الراسمالية . فالاولى تنادي بسيطرة طبقة وابادت باقي الطبقات ، والاخرى تميز بالجشع والظلم الاجتماعي . في حين ان النظام الاقتصادي الاسلامي المستمد من القرآن الكريم ، يتمتع باخلاقية روحية تحتم على الحاكم أو الحكومة او الدولة اقامة توازن في المجتمع ، فلا تسيطر طبقة على اخرى ولا تحقد طبقة على الثانية .

وقال ان مبدأ الزكاة ، الذي يعتبر ركنا اساسيا في الاسلام هو الطريقة المثلى لاقامة التوازن المنشود ، او شريان ينقل المال من طبقة الى اخرى ، فيزيل الحقد وانواع الصراع الاجتماعي . وشدد على ان الزكاة اجباري بعكس باقي الانظمة الاقتصادية التي لا تجبر الاغنياء على التبرع .

وذكر انه حسب النظام الاسلامي يمكن للدولة ان تتدخل بالدوافع التالية : حماية المصالح الجماعية ، المبادىء الاخلاقية ، والمقاصد الشرعية .

وايد الدكتور النبهان دعوة وزير المالية السيد عبد الرحمن العتيقي الى دراسة النظام الاقتصادي الاسلامي . واعرب عن الاسف في ان ندوة النظام الاقتصادي الدولي الجديد التي انعقدت في اوائل هذا الاسبوع لم تتمكن من بحث هذا النظام .

كذلك تحدث الدكتور مدحت حسن خبير الصندوق العربي للانماء الاقتصادي عن الاستراتيجية العامة للاقتصاد الاسلامي ، فقال انه مثال اخذ بالمبدأ العام ، وهو السعي لاقامة الدولة الاسلامية القوية ، والتمسك بالمبادىء والمثل العليا للدين الاسلامي الحنيف ، امكن اقامة اقتصاد عظيم ، يعتمد على المواطن الصالح سواء المنتج او المستهلك او الحاكم . فالمنتج يضع تكلفة السلعة في حدود معقولة ليس فيها جشع أو ظلم ، ويعطي عماله نصيبهم العادل من الاجر في حين ان المستهلك الصالح يشتري كفايته بدون تبذير أو اسراف او اختزان سلع معينة ، أما الحاكم فيعمل على توزيع العدل ، وكذلك باقي المواطنين .

واضاف ان النظام الاقتصادي الاسلامي ليس حديثا ، وانما طمسه برق الفكر الغربي الذي لا يدرس غيره في المعاهد والجامعات . واشار الى ان هناك جهودا لبلورة المفاهيم الاقتصادية الاسلامية لا بد ان تكتمل في يوم ما .

لائحة امريكية تشمل النشاطات الاقتصادية الكويتية

اعدت وزارة التجارة الاميركية منذ وقت قريب لائحة تتضمن اسماء كافة الفعاليات التجارية والاقتصادية في الكويت . واحتوت اللائحة على اسماء وعناوين الوكلاء والموزعين واتجاهات استخدام البضائع الاستهلاكية والمنتجات الصناعية ، ونشاطات الخدمات .

وكانت وزارة التجارة الاميركية قد نشرت نوائح مماثلة عن الفعاليات الاقتصادية في البحرين ومصر وايران والمغرب وقطر والمملكة العربية السعودية ودولة الامارات العربية المتحدة .

من جهة اخرى نظمت الوزارة المذكورة معرضا هندسيا صغيرا للطواف به على دول الخليج في الشهر المقبل ، وذلك لاعطاء رجال الاعمال الخليجيين فكرة موجزة عن معرض البيلدكس ٧٦ ، الذي كان مقررا اقامته في جده والغي بسبب صعوبات عدة .

وقد وافقت ١٢ مؤسسة هندسية اميركية على الاشتراك في المعرض ، الذي سيزور الكويت والبحرين وقطر ودبي وابو ظبي .

وقال احد كبار المسؤولين في الوزارة ان عددا من الرسميين في بلدان الخليج شعروا بخيبة امل نتيجة لالغاء المعرض، حيث كانوا قد وضعوا خططا لزيارة جده ورؤية منتجات البناء .

ومن المقرر ان يتضمن المعرض الصغير اخر التطورات العلمية في حقل الهندسة وتنفيذ العقود وانشاء مصانع مواد البناء ، وتخطيط الطرق الدولية والمدن ومحطات الطاقة .

ارتفعت أجور الشحن إلى موانئ الخليج والبحر الأحمر مرتين

تقول التقارير الواردة من غرف الملاحة في لندن انه من المتوقع ارتفاع اجور الشحن البحري الى موانىء الشرق الاوسط في غضون الاشهر القليلة المقبلة ، وذلك بسبب الازدحام الذي تعاني منه هذه الموانىء .

وكانت شركات السفن البريطانية قد زادت غرامة الازدحام ، التي تضاف عادة الى اجور الشحن ، من ٧٥ الى ٩٠ بالمائة .

وذكرت التقارير ان الغرامة التي تبلغ ٩٠ بالمائة اعلى بكثير مما هي عليه ، لان القاعدة التي تحتسب بواسطتها الغرامة قد ارتفعت في يناير الماضي . فقد فرضت زيادة قدرها ٨ بالمائة وقتذاك على اجور مجهزي السفن ، بالاضافة الى زيادة اخرى مقدارها ٢٨ر٥ بالمائة اضيفت الى اجور الشحن بشكل منفصل كتعويض موقت عن ازدحام الطرق الملاحية .

واجمعت التقارير على ان الزيادة الحقيقية في اجور الشحن البحري الى جدة وموانىء الخليج وغيرها تبلغ في الواقع ٢١١ر٥ بالمائة . وبموجب الزيادة الاخيرة يصبح المجموع ٢٥٩ر٣٥ بالمائة اي ان تكاليف الشحن قد ازدادت ضعفين ونصف الضعف في غضون ثلاثة اشهر فقط .

وقد رافق هذه الزيادات ، نمو كبير في الحركة الملاحية بين البحر الاحمر والخليج من جهة ، وبين غرب اوروبا من جهة اخرى . ويبدو واضحا ان اسباب الزيادة ليست فقط الازدحام ، وانما ايضا بسبب الطلب الكبير على استعمال الخطوط الذاهبة الى الشرق الاوسط .

ونتيجة لهذا النمو افتتحت عدة شركات ملاحية خطوطا جديدة الى الشرق الاوسط . ومن بين هذه الشركات « فريد اولسون » النرويجية و « سيسيد » الكويتية البريطانية وغيرها .

وتجري محادثات بين مختلف شركات الملاحة من جهة وبين السلطات السعودية المختصة من جهة اخرى حول السماح لسفن صناديق « الكونتينرز » بالمرور في موانئها واعطائها تسهيلات خاصة في الانتظار والرسوم ، نظرا لانها تساهم في حل مشكلة الازدحام .

ولا تزال مشكلة ازدحام الموانىء بالسفن والبضائع هي الشغل الشاغل للمسؤولين المختصين بالمملكة العربية السعودية . وتوضح الخطط الان لتوسيع ميناء الدمام واقامة موانىء اصطناعية تتيح زيادة طاقة استقبال وتفريغ السفن ، وبالفعل تم التعاقد مع شركات هولندية وبريطانية لهذا الغرض .

وتعود اسباب ازدحام موانىء البحر الاحمر والخليج اساسا الى ازدياد حجم التجارة الخارجية لبلدان المنطقة، بدون ان تكون تسهيلاتها البحرية على استعداد لاستيعاب هذه الزيادة .

ويقول الخبراء ان هذه الزيادات المبالغ بها تسبب في ارتفاع اسعار السلع والبضائع التي تستوردها دول الخليج من غرب اوروبا ، مما يضعف قوتها التنافسية امام السلع الاميركية واليابانية فيما لو احدثت زيادات جديدة .

وبالنسبة للمستهلك ، فان تاثير هذه الزيادات على اسعار الاستهلاك ونفقات الاسرة تتراوح بين ٥ و ٨ بالمائة ، كما يقول الخبراء . اي ان المستهلكين يدفعون في الواقع ثمن الازدحام في موانىء دول الخليج ، لكن هناك امل في ان تتمكن بلدان المنطقة من القضاء نهائيا على الازدحام في غضون ثلاث سنوات .

زيادة كبيرة في احتياجات مصر من المواد الغذائية

وضعت احدى المؤسسات المصرية المختصة لائحة تبين فيها الزيادات التي طرأت على احتياجات مصر من المواد الغذائية ، وخصوصا اللحوم والسكر لكن الحكومة المصرية تتوقع أن تدفع ثمنا اقل لتدخلها في تثبيت اسعار السلع ، بسبب ميل هذه الاسعار نحو الانخفاض .

وتوقعت المؤسسة ان تدفع الحكومة ٥١١ مليون جنيه استرليني كنفقات تثبيت الاسعار ، في حين انها دفعت ٦٤٢ مليونا في العام الماضي .

ومن المقرر ان تستورد مصر هذا العام ٣ر١ ملايين طن من القمح هذا العام مقابل ٣ ملايين في العام الماضي ، كما انها ستستورد ٢٤٩ الف طن من اللحوم مقابل ١٢٠ الفا في العام الماضي و١٨ الف طن من الدواجن مقابل ١٠ الاف طن فقط في السنة الماضية ، و٤٤ الف طن من الشاي مقابل ٣١ الفا فقط في العام الماضي .

مدارس عالمية وفنادق وهدايا وقطع ديكور بحار في ذلك قطع اثاث صغيرة ومشغولات من الحديد ونماذج من السفن القديمة وقطع زخرفة باطباء الخلود .

Francisco Delgado,
Gran Via Carlos III, 94,
Barcelona-14, Spain.

أسعار الأسهم

وزارة التجارة والصناعة
اسعار الاسهم ليوم الخميس ١-٤-١٩٧٦

اسم الشركة	السعر الاعلى	السعر الادنى	الكمية المتداولة	السعر السابق	التاريخ	الفرق
البنك الوطني				٩١	٣/٢٢	
بنك الخليج				٨٠	١/٢٥	
بنك الخليج (جديد)				٦٠	٢/٢٢	
البنك التجاري				٦١	٢/١٤	
البنك الاهلي				٩٦	٣/٣١	
بنك الكويت ش.م				٧١	١٢/١٥	
البنك العقاري				٤٣	٣/٣١	
الكويتية للاستثمار				٦١ ١/٢	٣/٢٨	
استثمارات خارجية ٣٤ ١/٤			١٥٠٠	٣٤ ١/٤	٣/٣٠	
الدولية للاستثمار ١٦ر٨٠٠			٣٨٠٠	١٦ر٨٠٠	٣/٣١	
الكويت للتامين				١٢٠	١٢/٣١	
الخليج للتامين				١٢٠	٣/٢٤	
الاهلية للتامين				٨٥ ١/٢	٢/١٩	
صناعات وطنية				٦٢	٣/٢٣	
مطاحن الدقيق				٣٣	٦/١٩	
الانابيب المعدنية				٨٦	١٢/٩	
اسمنت الكويت ٤٧ ١/٤			٥٤٢	٤٨	٣/٣٠	٣/٤ —
اسمنت الكويت (جديد)				٤٠ ١/٢	١/٢٦	
الاسماك الكويتية				٢٤ر٥٥٠	٣/٣٠	
التبريد ٢٧ ١/٢			٥٠٠	٢٧ ١/٢	٣/٣٠	
الوطنية للسيارات				٢٩ ٣/٤	٣/٢٧	
بناء واصلاح الشعن ١٢ر١٠٠			١٥٠٠	١٣ر١٥٠	٣/٣٠	٥٠٠ر —
الكويتية للدواجن				١٢ر٨٠٠	٣/٣١	
ناقلات النفط ٤٢ ٣/٤ ٣٩			١٧٤٩٥	٤٠	٣/٣١	٢ +
الملاحة الكويتية				٦٣ ١/٢	٣/١٠	
المواصلات الكويتية				٢٤	٣/١٨	
المواشي				٣٥ ٣/٤	٣/٣٠	
السينما الكويتية				٤٦ ١/٢	١/٢٧	
الفنادق الكويتية				٣٤	٢/١٨	
الكويتية للاغذية				٣٩	١٢/٢٤	
عقارات الكويت				٩٠	٣/٢٨	
العقارات المتحدة ٨١ ٣/٤ ٨١ ١/٤			٤٢٣٠	٨١ ١/٢	٣/٣١	١/٤ +
العقارات المتحدة (اصدار جديد)						
الوطنية العقارية				٤٧	٣/٣٠	

المجموع الكلي ٢٩٥٦٧

حركة اسعار السندات
التاريخ ١-٤-١٩٧٦
الفائدة المستحقة حتى تاريخ ٤-٤-١٩٧٦

اسم السند	السعر		الفرق	السعر الاخير بالنسبة للمائة	عدد الايام	الفائدة المستحقة	التاريخ	الفرق
	من	الى						
البنك الصناعي الكويتي سعار ٦ ٪ استحقاق ١٩٧٨	١٠٠ ٪	١٠١ ١/٨ ٪	—	—	١٣٠	٢٣ر٣٧٥	٣/٢٨	—
البنك الكويتي الدولي ٦ ٪ سنوي استحقاق ١٩٨١	١١ ٧/٨ ٪	١٠٠ ٪	—	٨ر٠	—	١٦ر٨٧٠	٣/٢٨	—

« توضيح لنشرة الاسعار »

١ — يمثل سعر البيع والشراء نسبة مئوية من القيمة الاسمية (وبالنسبة لهذا الاصدار بالذات فان القيمة الاسمية هي ١٠٠٠ر١ دينار)

٢ — والتغير في السعر يمثل الفرق بين سعر الشراء السابق والحالي معبرا عنه كنسبة مئوية بين السعرين .

٣ — حجم التداول : هو مجموع الكمية المتداولة في يوم بالاف الدنانير .

٤ — الفوائد المستحقة توضح عدد الايام التي احتفظ فيها البائع بسنده . واستحق عليها الفائدة التي تسري على السند خلال هذه الايام ، والمبلغ بالدنانير الذي يدفعه له المشتري عن هذه الفترة .

اما لماذا يدفع المشتري هذه الفائدة فلانه هو الذي يحصل على الفوائد المتراكمة بالكامل عند استحقاقها كل ستة اشهر .

٥ — عائد سعر الشراء حتى تاريخ الاستحقاق وبين العائد الفعلي للمشتري . فالعائد يتغير بحسب سعر الشراء ، فاذا كان سعر الشراء اكبر من القيمة الاسمية كان العائد اقل والعكس صحيح . فمثلا بالنسبة لسندات البنك الصناعي فئة ١٠٠٠ر١ دينار فائدة ٦ر٥ ٪ سنويا اذا كان ثمن الشراء ١٠٠ ٪ كان العائد ٦ر٥ ٪ واذا كان سعر الشراء ١٠٢ ١/٨ ٪ فان العائد يكون ٦ ٪ وبالعكس اذا كان الشراء ٩٨ ٪ فان العائد يكون ٧ ٪ .

عبدالعزيز وعلي يوسف الزيني
ت: ٤٣٥١٦١١/٤٣٥١٤٣

دولار اميركي	٢٩٣ر٥
جنيه استرليني	٥٥٤ر٢٥
ليرة لبنانية	١١ر٨٥٠
ليرة سورية	٧ر٤٤٠
دينار اردني	٨٩٢
دينار عراقي	٨٢٤
دينار جنوبي	٨٥٠
دينار بحريني	٧٤٠
درهم امارات	٧٤٠
ريال قطري	٧٣٥
ريال سعودي	٨ر٣٠٠
ريال عماني	٨٤٠
ريال يمني شمالي	٦٥
دولار كندي	٢٩٢ر٥
مارك المالي	١١٦ر٢٥
فرنك سويسري	١١٦ر٢٥
فرنك فرنسي	٦٢ر٨٥
ليرة ايطالي	٣٥٥ر٥
ين ياباني	٩٣٠
تومان ايراني	٤١ر٧٠٠
روبية هندي	٣٢ر٥٠٠
روبية باكستانية	٢٩ر٧٥٠
بيزيتا اسباني	٤ر٣٠٠
جنيه مصري	٢١٨

الذهب

ذهب تولات	١٤٣
ذهب كيلو ٩٩٩	١٢٣٠
ذهب كيلو ٩٩٥	١٢٢٧

المجموعة التجارية المتحدة
UNITED TRADING GROUP
ت ٤٩٠١١٥/٤٩٠١١٦

دولار اميركي	٢٩٣ر٧٥
جنيه استرليني	٥٦٣ر٣٠
مارك المالي	١١٥ر١٠
فرنك سويسري	١١٥ر١٠
فرنك فرنسي	٦٢ر٧٠
ليرة ايطالية	٢٤٧
ليرة لبنانية	١١ر٦٠٠
ليرة سورية	٧ر٤٥٠
دينار عراقي	٨١٩
دينار اردني	٨٩١
دينار جنوبي	٨٤٥
دينار بحريني	٧٣٥
ريال سعودي	٨ر٢٨٠
ريال يمني	٦٥
ريال قطري	٧٣٠
تومان ايراني	٤١ر٧٠٠
دولار كندي	٢٩٧ر٢٥
بيزيتا اسباني	٤ر٠٠
روبية هندية	٣٢ر٨١٠
جنيه مصري للسياح	٢١٨
جنيه مصري للمصريين	٢١٨
جنيه مصري نقدي	٤٠٥
درهم الامارات	٧٣٨

الذهب

ذهب تولات ٩٩٩	١٤٢
ذهب كيلو ٩٩٥	١٢١ر٥٠٠
ذهب كيلو ٩٩٩	١٢١٦

شركة عز للتجارة والصيرفة
ت: ٤١٧٩٩٩/٤١٧٩٦٩

دولار اميركي	٢٩٣ر٨٠
جنيه استرليني	٥٦٤
ليرة لبنانية	١١ر٦٥٠
ليرة سورية	٧ر٤٦٠
دينار اردني	٨٩٤
دينار عراقي	٨٢٦
دينار جنوبي	٨٥١
دينار بحريني	٧٣٥
درهم امارات	٧٤٥ر٢٥
ريال قطري	٧٣٠
ريال سعودي	٨ر٢٧٠
ريال عماني	٨٣٥
ريال يمني شمالي	٦٥
مارك المالي	١١٦ر٢٠
فرنك سويسري	١١٦
فرنك فرنسي	٦٢ر٥
تومان ايراني	٤٢ر٢٠٠
روبية هندي	٣٢ر٩٥٠
روبية باكستانية	٢٩ر٨٤٥
جنيه مصري تحويل	٢١٧
جنيه مصري نقدي	٤١٠

شركة جواد وحيدر بعقوب الراشد
ت: ٤١٦١٦٦/٤١٩٠٠١

دولار اميركي	٢٩٣ر٥٠
جنيه استرليني	٥٦٣
ليرة فينانية	١١ر٧٥٠
ليرة سورية	٧ر٤٥٠
دينار اردني	٨٩٠
دينار عراقي	٨٢٢
دينار بحريني	٧٤٣
دينار جنوبي	٨٥٠
درهم امارات	٧٤٣
ريال قطري	٧٣٨
ريال سعودي	٨ر٢٨٠
ريال عماني	٨٣٨
ريال يمني شمالي	٦٥
دولار كندي	٢٩٢
مارك المالي	١١٥ر٦٠
فرنك سويسري	١١٥ر٦٠٠
فرنك فرنسي	٦٢ر٧٥
ليرة ايطالي	٢٤٧
ين ياباني	٩٢٥
تومان ايراني	٤١ر٩٠٠
روبية هندي	٣١ر٤٠
روبية باكستانية	٢٩٧٦٠
بيزيتا اسباني	٤ر٥٠٠
جنيه مصري تحويل	٢١٧
جنيه مصري للسياح	٢١٨
جنيه مصري نقدي	٤٨٠

المركز العالمي الكويتي ش م ك

دولار اميركي	٢٩٤ر٦٠
جنيه استرليني	٥٦٦
ليرة لبنانية	١١ر٧٠٠
ليرة سورية	٧ر٥٥٠
دينار عراقي	٨٢١
دينار اردني	٨٩٦
دينار بحريني	٧٤٤ر٥٠
درهم امارات	٧٤ر٧٥
ريال قطري	٧٤٣
ريال سعودي	٨ر٢٤٠
ريال عماني	٨٤٩
جنيه مصري للمصريين	—
جنيه مصري للسياح	٢١٦
جنيه مصري نقدي	٤٠٦
تومان ايراني	٤٢ر٣٠٠
روبية باكستانية	٢٩ر٩٠٠
مارك المالي	١١٥
فرنك فرنسي	٦٢ر٧٠
فرنك سويسري	١١٤
ليرة ايطالية	٣٥٧
ين ياباني	٩٧٥

الذهب

ذهب كيلو ٩٩٩	١٢٤٣
ذهب كيلو ٩٩٥	١٢٣٨

قضايا

اقوال الصحف العالمية الصادرة في خمس لغات

الاذاعات

اعداد قسم الاستماع في القبس

موسكو

رأيان - عربي وهندي - في قرار الغاء المعاهدة المصرية - السوفيتية

نددت مجلة « فلسطين الثورة » الناطقة بلسان منظمة التحرير الفلسطينية بالرئيس المصري السادات لقراره الانفرادي حول انهاء مفعول معاهدة الصداقة والتعاون السوفييتية المصرية . وتشير المجلة الى ان هذا القرار ينبع عن الخط العام الذي تمارسه القاهرة على امتداد السنوات الخمس الاخيرة ، والذي يهدف الى التقارب السياسي مع القوى الرجعية في الشرق الاوسط والامبريالية الامريكية وتقول افتتاحية للمجلة ان الرئيس السادات قام في الفترة الاخيرة بحملة دعائية واسعة ضد الاتحاد السوفييتي وضد الدول الاشتراكية وحركة التحرر الوطني العربية وحركة المقاومة الفلسطينية .

وتقول « فلسطين الثورة » ان السادات يهدف بشكل سافر الى نسف اسس النظام الديمقراطي الوطني في مصر ويدعم اكثر فاكثر التحالف مع القوى الرجعية في المنطقة سعيا منه الى تصفية مكتسبات الثورة المصرية عام ١٩٥٢ تصفية تامة .

اما صحيفة « بيروت » الهندية فانها تشير الى ان الرئيس السادات اخذ بعد مرور فترة قصيرة على حرب اكتوبر عام ١٩٧٣ ، يعتمد اكثر فاكثر فقط على الولايات المتحدة الامريكية فيما يخص النزاع العربي الاسرائيلي. وكتبت الصحيفة تقول ان التخلي التام عن سياسة عبد الناصر في الشؤون الداخلية تبعه في الوقت نفسه التوتر في العلاقات بين جمهورية مصر العربية والاتحاد السوفييتي . وان الراسمال الاميركي يتسرب الى النظام المصرفي وصناعة البترول في هذه البلاد . وتمادى الامر كذلك الى حد ان عبد الناصر الذي اعاد الى العرب الشعور بكرامتهم ، وجعل مذهب القومية مذهبا توريا ، حتى هو تعرض لنيران الانتقاد .

وتقول الصحيفة في الختام ان نسخ المعاهدة مع الاتحاد السوفييتي يعتبر في ضوء كل ذلك دليلا على تخلي السياسة المصرية التام عن الاتجاهات الثورية .

لندن

العالم يحتار كيف يتدخل لوقف القتال في لبنان؟

دعي مجلس الامن الدولي بناء على طلب من السكرتير العام للامم المتحدة للبحث فيما اذا كان الوضع في لبنان يشكل تهديدا للسلام العالمي وان كان كذلك فلننظر في الاجراء الذي ينبغي اتخاذه .

روي ديفرتس كتب التعليق التالي : تباطؤا كبيرا في القول وفي الفعل ازاء ازمة لبنان خشية ان تعتبر اقوالها او افعالها بانها تدخل في الحرب الاهلية في لبنان ، وكان موريسن كوف دي مورفيل رئيس الوزراء الفرنسي السابق قد توجه في مرحلة سابقة الى بيروت فيما وصف بانه بعثة لتقصي الحقائق وقد اعتبرت مباحثات كوف دي مورفيل داخل لبنان وخارجه على انها مفيدة وانها قد تساعد على حل الازمة . ولكنه توخى ان لا يقول بانه يتوسط بين الاطراف المتنازعة خشية ان يفسر هذا انه تدخل في شؤون لبنان . ويسري نفس القول على البعثة التي قام بها المندوب البابوي الخاص الذي أوفد الى لبنان . وحتى الزعماء العرب لم يقدموا على التدخل نظرا لانهم لم يتفقوا على ما ينبغي ان يفعلوه بشكل مثمر في موقف في غاية التعقيد . وكذلك خشية ان يزداد الموقف سوءا . وظل الرئيس السوري حافظ الاسد في دمشق (الذي يعتبر اقرار السلام في لبنان امرا حيويا بالنسبة لمصالح بلاده) يحاول تدبير وقف اطلاق النار والتوصل لتسوية يرضى بها الجميع .

قد يكون هذا التباطؤ في الخارج قد اثار انطباعا عن عدم مبالاة في العالم ازاء تدمير اللبنانيين لبلادهم في الحرب الاهلية . ولكنه يعود في الواقع الى خيبة امل بل والى شعور يأس بان الدول الاخرى لا حول ولا قوة لها في التأثير على الاحداث في لبنان . وقد عرض الان الدكتور كورت فالدهايم السكرتير العام للامم المتحدة الافكار التي تساير الكثيرين بقوله ان الموقف في لبنان يشكل تهديدا للسلام العالمي وانه لا يمكن لمجلس الامن ان يتجاهل الازمة اللبنانية . وتوخى فالدهايم عدم تحديد ماهية هذا الخطر للسلام العالمي بدقة . واكتفى بالقول انه اذا تدهور الموقف في لبنان بشكل اكبر فقد ينطوي على عواقب قد يتسع نطاقها الى خارج حدود لبنان . وتوخت الحكومة الامريكية بدورها ان لا تذكر اية اسماء عندما أصدرت تحذيرا الى الحكومات الاخرى بان لا تتدخل في لبنان . واوضح ناطق اميركي ان الاميركيين انما كانوا يفكرون بعدة امور من بينها صعوبة ردع اسرائيل عن التدخل اذا دخل الجيش السوري لبنان . ومن الممكن ان الحكومة السورية لم تكن تفكر في اتخاذ مثل هذا الاجراء ، بل ، فقد لا تتخذه ابدا خشية بدء سلسلة من الاحداث تؤدي الى نشوب حرب اخرى مع اسرائيل في لحظة لا تناسب سوريا .

ومن الواضح ان السيد كمال جنبلاط الزعيم الدرزي وهو على راس قوى الائتلاف اليساري التي تحاول تنحية الرئيس سليمان فرنجية عن منصبه من الواضح ان السيد جنبلاط مقتنع بان الجيش السوري لن يتدخل رغم رفضه المقترحات السورية برفض وقف اطلاق النار وللتوصل الى تسوية . وقد صرح السيد كمال جنبلاط ان سوريا تمارس الضغط بسبل مختلفة لوقف وصول السلاح الى اليساريين في لبنان من سوريا . ولكنه قال انه لا يوجد نقص في السلاح لدى اتباعه وان الحرب ستستمر الى ان يستقيل الرئيس فرنجية على ان تقبل الجماعات السياسية الاخرى الاصلاحات الدستورية الجذرية التي يطالب بها . وفي فترة الحرب الاهلية الاخيرة عام ١٩٥٨ ادى تدخل القوات الاميركية في لبنان في نهاية الامر الى وقف القتال ومكن ايضا من تنصيب رئيس جمهورية جديد وتشكيل حكومة جديدة تحت شعار لا غالب ولا مغلوب . ولكن هذه المرة قالت الحكومة الاميركية انها لن تقوم بتدخل مماثل وفي الواقع ان القتال في لبنان هذه المرة هو على نطاق كبير يستدعي تدخل قوات قوية للغاية لوقف القتال . ومن المؤكد انه تسود في الولايات المتحدة مشاعر قلق على مصير الجالية الاميركية في لبنان وقد ذكر ان عددهم يوازي نحو ١٥٠٠ شخص ولكن ناطقا باسم وزارة الدفاع الاميركية صرح بان الاسطول الاميركي السادس في البحر الابيض المتوسط الذي لديه سفنا تبحر على مسافة قريبة جدا من الساحل اللبناني لم يتلق اية تعليمات لبدء اجلاء الرعايا الاميركيين وتدارسات الحكومة الاميركية الى بيروت مبعوثا خاصا له خبرة يشؤون العالم العربي ليرى ما اذا كانت توجد اية خطوات يمكن اتخاذها لتشجيع الاطراف المتنازعة على التوصل الى حل .

ويبدو ان احدى العقبات الرئيسية هو ان الاطراف المتنازعة لا تتفق على شخص ملائم ليخلف الرئيس فرنجية في رئاسة الجمهورية .

وقد ورد في الانباء ان السيد جنبلاط يصر على ان يكون الرئيس الجديد السيد ريمون اده عميد حزب الكتلة الوطنية وهو المنصب السياسي للزعماء الماورنيين . وقد حاول الرئيس السوري حافظ الاسد على ما يبدو ان يجد شخصية مارونية تكون مقبولة لدى الجميع ولكن السيد جنبلاط وصف هذه المساعدة بانها بمثابة فرض فينو سوري على البلاد .

وكانت اخر اقتراحات الرئيس الاسد هي وقف اطلاق النار لمدة اسبوع للسماح لمجلس النواب بالاجتماع واختيار رئيس الجمهورية الجديد ولكن السيد جنبلاط عارض هذا الاقتراح أيضا وقال انه لا بد ان يستقيل الرئيس فرنجية قبل وقف القتال .

وما زال الموقف خطيرا للغاية وليست الولايات المتحدة وحدها في مخاوفها من تورط اطراف اخرى في القتال . ولهذا وبالرغم من الانتقادات العربية فلا مفر من ان مشكلة لبنان ستطرح للمناقشة على ما يبدو في مجلس الامن .

نوفيل أوبسرفاتور

صور من التعذيب الوحشي الاسرائيلي لعرب الضفة الغربية

قال احد المسؤولين الفرنسيين ان الشكاوى التي يقدمها العرب ضد الاسرائيليين ، يتهمونهم فيها بارتكاب الجرائم بحق الفلسطينيين الذين يقيمون في الاراضي التي احتلتها اسرائيل في حرب الايام الستة ازدادت مؤخرا بشكل ملحوظ وذكرت التقارير الواردة من الاراضي المحتلة ان الاسرائيليين يلجأون الى التعذيب الجسدي في استجواب العرب المشتبه بهم .

في بداية الامر لم تكن الدول الغربية تعير مثل هذه الشكاوى اذنا صاغية لعدم توفر الادلة اولا ، ولان الدول العربية اعتادت على تضخيم الامور حول كل شيء يتعلق باسرائيل ، وهذا طبيعي طالما ان الدول العربية في حالة حرب معها .

اما الان ، وقد اتضحت الامور كثيرا وظهر الخيط الابيض من الخيط الاسود وتبين ان الدول العربية لا تلجأ الى تضخيم الامور حول الاساليب النازية التي تتبعها اسرائيل لقمع تحركات سكان الضفة الغربية لم يعد من المجدي السكوت .. خاصة وان موقف فرنسا معروف منذ زمن طويل ، فهي تؤيد قيام الدولة الفلسطينية في الضفة الغربية وغزة وينبغي على اسرائيل ان تقتنع ان موافقة دول العالم على حقها في الوجود لا تعني تحويلها الى دولة استعمارية .

ونورد هنا بعض الشواهد التي تبين مدى التعسف الذي تلجأ اليه القوات الاسرائيلية لقمع مظاهرات الضفة الغربية .

● قبض البوليس الاسرائيلي على شاب فلسطيني يدعى جميل ابو غربية يبلغ ٢٢ عاما من العمر ، ويسكن في القدس، وقد فوجيء جميل بان السلطات الاسرائيلية القت القبض عليه بعد منتصف الليل في منزله بتهمة الاشتراك في مظاهرة امام المسجد الاقصى ... قال جميل :

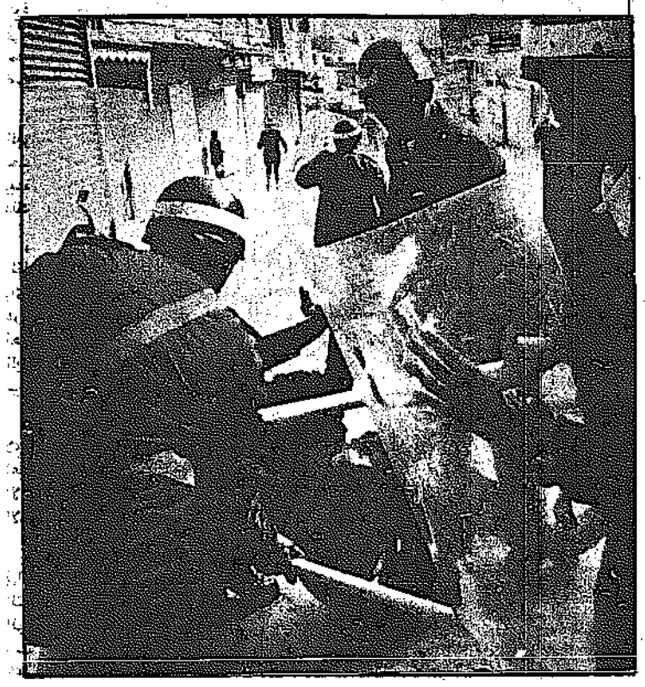
« ساقوني في سيارة جيب الى المخفر ، وبدات عملية الاستجواب ، وانهالوا علي ضربا حتى الفجر ، واستخدموا في ضربي على الراس العصي واعقاب البنادق .. وانكسرت احدى العصي عندما ضربوني على رجلي ، ثم امروني بان اخلع ملابسي وصبوا ماء باردا على جسدي واجبروني على النوم عاريا تحت المطر ، احيانا على ظهري واحيانا على بطني .. ثم وجهوا لي عدة ضربات على عضوي التناسلي.

ويرتدي جميل الان نظارات سوداء لكي يخفي اثار الضرب على عينيه .. وكانت السلطات الاسرائيلية قد اضطرت الى اطلاق سراح جميل لعدم توفر الادلة الكافية لادانته . وقد رفض ١٥ طبيبا عربيا في القدس اعطاءه شهادة طبية خشية ان تقوم السلطات الاسرائيلية باجراءات ضدهم .. ولذلك قام طبيب يهودي يدعى رولاند سيزين باعطائه شهادة طبية قال فيها :

« لاحظت وجود تجلط في الدم في اجزاء العين العليا والسفلى ، وقد اصيب المريض بضربات قوية في عينه اليمنى ادت الى حدوث نزيف شديد ويخشى ان يصاب بعمى في عينيه .

وهذه حادثة اخرى اكثر فرابة من الاولى :

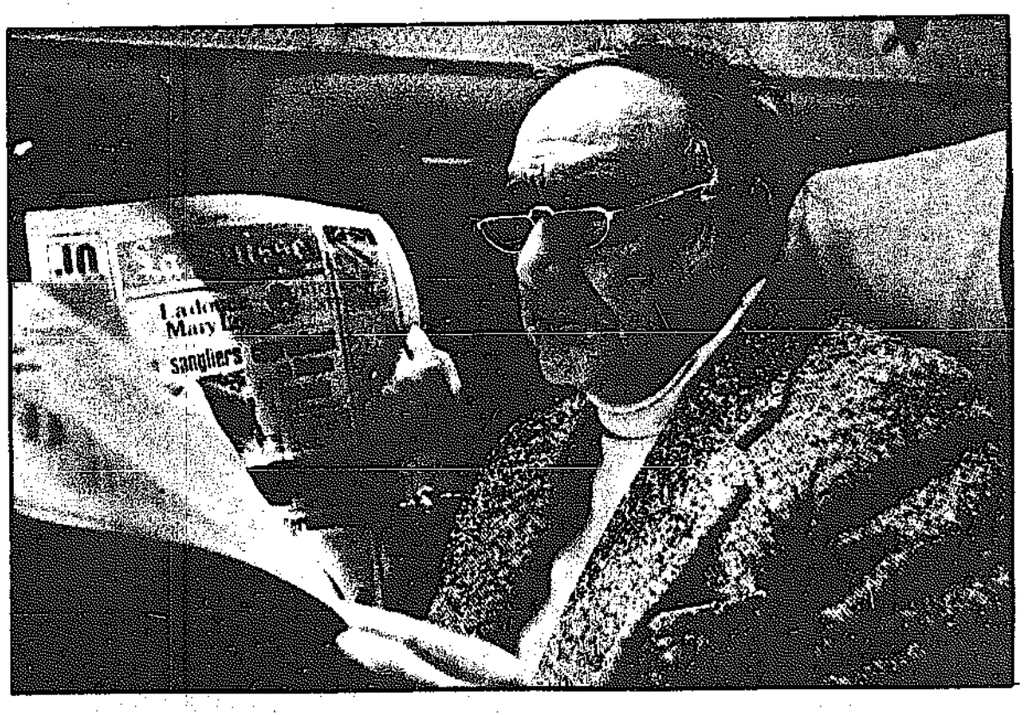
● « اقتحم البوليس الاسرائيلي منزل السيد مصطفى الكرد الذي يبلغ من العمر ٣٢ عاما ويعمل في احدى الفرق الموسيقية في القدس ، وقاده البوليس الى اقرب مخفر وقاموا بضربه وتعذيبه لمدة يومين متتاليين بدون اي سبب .. بل ان البوليس نفسه لا يعرف التهمة الموجهة اليه .. وخرج مصطفى من السجن وهو يرتجف .. وقال الدكتور عصام حسن الذي يمارس مهنة الطب في رام الله انه مصاب بالتهاب رئوي حاد نتيجة تعرضه للبرد وهو عار ، كما اصيب عضلات الظهر .. واضاف في تقريره بانه مصاب بانهيار عصبي



باري ماتش / الاسبانية

هر شبيغل / الالمانية

إبعاد الجنرال سبينولا من فرنسا

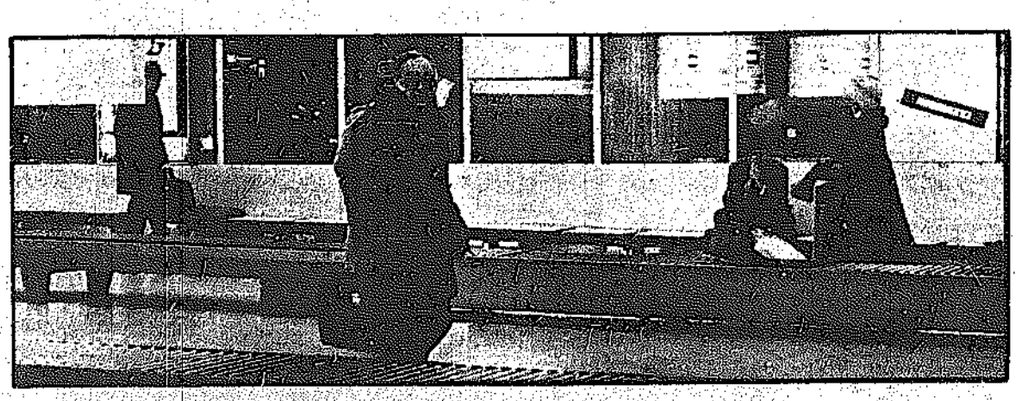


سبينولا في الطائرة التي اقلته الى جنيف

قال الجنرال البرتغالي انطونيو دي سبينولا الذي طرد من البرتغال بعد الانقلاب العسكري الذي اطاح بحكم سالازار ان الحكومة الفرنسية طلبت منه مغادرة بلادها .. ومنعته من الاقامة في باريس بالرغم من انه اتخذ مسكنا متواضعا بعيدا عن ضوضاء مدينة النور .. وبالرغم من انه التزم بكلمة الشرف التي اعطاها للسلطات الفرنسية بعدم الاشتراك باي نشاط سياسي .

ويقول سبينولا ان الاشتراكيين الفرنسيين هم الذين كانوا وراء عملية طرده من باريس حيث تمكنوا من اقناع السلطات الفرنسية انه يدبر انقلابا جديدا في البرتغال ..

وعندما وصل سبينولا الى مطار جنيف ، بعد ان غادر فرنسا ، لم يكن اي شخص في استقباله ، ولذلك حمل حقيبته كاي مسافر عادي وتوجه الى مكتب الجوازات لاتمام اجراءات دخوله الى سويسرا حيث ينوي الاقامة .



.. وفي صالة الجمارك في المطار ..يحمل حقيبته كاي مسافر عادي

برلين

سياسة الانفتاح في مصر لم تعط النتائج المرجوة

نشرت صحيفة « بوليداريو » الصادرة في العاصمة البرتغالية اخيرا تقريرا حول السياسة الحالية التي تنتهجها الحكومة المصرية في مجال السياسة الخارجية قالت فيه :

يزداد الوضع الاقتصادي في مصر صعوبة بشكل مستمر . كما ان سياسة ما يسمى بالانفتاح للرئيس المصري انور السادات لم تؤد للنتائج المرجوة . اذ انها قدمت الخدمات فقط لمجموعة صغيرة من المصلحين والاقطاعيين وغيرهم . اما بالنسبة لجماهير الشعب فقد ادت هذه السياسة دون شك الى تزايد ارتفاع اسعار المواد الحياتية والاستهلاكية . والتي لا ترغب السلطة المصرية في تعدادها . ان وضعا من هذا القبيل خلق بشكل خاص جوا من عدم الرضى لدى عمال المدن ولدى الفلاحين في الارياف . وحتى عند بعض الاوساط البرجوازية الصغيرة .

ففي عهد جمال عبد الناصر ورغم الاخطاء التي كانت بمقدور المرء التطرق اليها في وقته . حاولت السلطة المصرية انذاك ودوما اتخاذ خطوات جدية لتبني سياسة اقتصادية مستقلة . حيث تم الشروع باجراء اصلاح زراعي جلب كل المنافع للفلاحين الصغار وللعمال الزراعيين . فليس من الغريب ان تخشى هذه الاجراءات الاصلاحية في عهد محمد انور السادات ، وان يكون الاصلاح الزراعي رغم نواقصه اول هدف من اهداف هذه الاجراءات . كما ان الامبريالية تحاول اليوم الدخول الى مصر عن طريق الابواب التي فتحها الرئيس المصري مجددا وعن طريق ما يسمى بالسلام المنفرد مع المعتدين الاسرائيليين . لقد جلبت اتفاقية سيناء وضعا في غاية الصعوبة بالنسبة للبقية من ضحايا العدوان الصهيوني . كما كانت مسالة ابطال اتفاقية الصداقة والتعاون مع الاتحاد السوفييتي من جانب مصر تشكل قمة هذه الاجراءات . ان الماساة السياسية لهذه التمثيلية هي ان الشعب الفلسطيني والسوري واللبناني والاردني يقف اليوم وحده وجها لوجه امام الضغط الصهيوني .

وبغض النظر عن بعض نقاط ضعف جمال عبد الناصر فانه كان دون جدل قائدا كبيرا للشعب العربي حيث لعب دورا حاسما في رفع الشعور القومي والوطني في العالم العربي .

وليس الان بالامر الغريب ان تبدي السلطة الاسرائيلية اعجابها وسرورها بسياسة صديقها في الضفة الاخرى من قناة السويس . ولربما تجلب تلك السياسة تنازلات جديدة .

ان مصممي هذه المهمات هي نفس الدولة للطرفين وهي الامبريالية وحدها.

الصداقة الشعوب الافريقية للاتحاد السوفيتي تنطوي على احترام كبير مشبع بالحب للسوفيت ، وهي ليست بالشيء الجديد على افريقيا .. فمعظم زعماء افريقيا الحاليين تخرجوا من جامعة لومومبا .. ولذلك فان الدول الغربية لم تفاجأ بتدخل الاتحاد السوفيتي ولكن المفاجأة الحقيقية كانت في دخول القوات الكوبية الى انغولا ، بعد ان قطعت ما يزيد عن عشرة الاف كيلومتر، وتمكنها خلال اسابيع قليلة من حسم الحرب لصالح الحركة الشعبية ، وقد تمكنت هذه القوات خلال فترة وجيزة جدا من الحاق الهزيمة بقوات الجبهة الوطنية التي تدعمها الحكومة الامريكية ووكالة المخابرات المركزية .. بالرغم من ان ادارة المخابرات قامت بجمع اعداد كبيرة من المرتزقة البيض ووضعهم تحت تصرف الجبهة الوطنية على الحدود مع زائير ، اما قوات اويمبا فقد صور قائدهم سافيمبي لهم انغولا بانها « لقمة شهية يمكن تناولها قبل الافطار » ولكن .. عندما علم هؤلاء ان كسب المعركة من الامور المستحيلة شدوا متاعهم واخذوا يبحثون عن سبيل آمن لكي يتمكنوا من الانسحاب من القارة الافريقية كلها . وعندما قام موينيهان السفير الامريكي السابق لدى الامم المتحدة بشن هجوم عنيف على الكوبيين ، وقال ان هؤلاء في « رومنطقيتهم المفرطة » كميليشيا حمراء ليسوا مثل أو تلك الذين وصفهم غيفارا في كتبه .. وقال : « ان هؤلاء لم يحصلوا على قسط ولو ضئيل من الراحة لاستعادة انفاسهم منذ ان بدأوا بأول هجوم حتى الان ، منذ ذلك الحين ، اخذ ما يزيد عن اربعة ملايين افريقي ابيض في جنوب افريقيا وروديسيا يرددون « لقد جاء الكوبيون » واعتبروا قدوم هؤلاء تهديدا لكيانهم .. وقالت صحيفة « بروتوريا نيوز » التي تصدر في جنوب افريقيا بتصوير ذلك الخطر الذي يهدد المنطقة عن طريق لصق الاعلانات في الشوارع وعلى الجدران وصورت امكانيات القوات الكوبية بانها تستطيع ان تخنق زائير وترتيسهاكوا في يوم واحد ، اما روديسيا فيمكن مهاجمتها بسهولة من موزمبيق ، واذا حاولت القوات الكوبية الدخول في صدام مسلح مع جنوب افريقيا فانها تستطيع ان تشعل الحرب في جنوب افريقيا كلها .

وفي نفس الوقت قال المسؤولون الهولنديون ان كوبا اخذت تتمركز حسب ثلاث قارات :

● في افريقيا التي حصلت دولها عدد

● مصطفى ابو غربية الذي يبلغ ٣٩ عاما من العمر ويعمل في منطقة قريبة من القدس سجنته السلطات الاسرائيلية في ٣٠ ابريل عام ١٩٧٤ واطلق سراحه في ٥ يناير عام ١٩٧٦ دون محاكمة .. وقال مصطفى انه شهد خلال فترة اعتقاله ابشع انواع التعذيب .. وقامت محاميته فيلينسيا لانسر بتقديم ٣ طلبات للافراج عنه امام المحكمة العليا في القدس دونما فائدة ، وقال مصطفى «لقد طلبت مني زوجتي عدم التحدث للصحافيين خشية ان يقبض البوليس الاسرائيلي علي مرة اخرى » .

● غسان حرب البالغ من العمر ٤١ عاما قبض عليه البوليس الاسرائيلي في ٢٢ ابريل عام ١٩٧٤ بتهمة الانضمام الى منظمة التحرير الفلسطينية ،وقالت زوجته انها عندما ذهبت لزيارة زوجها في السجن لم تتمكن من التعرف عليه . وقالت : « كان زوجي يسير كالكهل تماما ، ولم يعد نفس الرجل الذي عرفته .. كانت يداه ترتعشان . وبدت عيناه كتثبين صغيرين .. لقد وضعته السلطات الاسرائيلية وهو عار تماما في غرفة ساخنة جدا ثم وضعته بعد ذلك في ثلاجة .. وبعد ذلك طلبوا منه ان يمشي بكيس صغير وانهالوا عليه ضربا .

وتدعي السلطات الاسرائيلية ان البوليس الاسرائيلي لا يلجأ الى تعذيب المعتقلين .. واذا اصيب احدهم ببعض الجروح فمن الجائز ان يحدث ذلك اثناء تفريق المظاهرات .

ويقول مسؤول اسرائيلي انه من النادر ان يعترف المعتقل الفلسطيني باي شيء ، او ان يفضي باية معلومات عن زملائه ، وقد حدث مرة ان اعترف احدهم وابلغ عن زملائه .. فوجدناه في اليوم التالي ميتا في زنزانته ومسمار كبير في اذنه اليسرى .

ولا تسمح السلطات الاسرائيلية لاي محام بان يلتقي باي معتقل بعد اعتقاله ، كما ان طلبات الزيارة لا تمنح الا بصعوبة حتى لو تدخل الصليب الاحمر الدولي .

ان السلطات الاسرائيلية تمارس في الضفة الغربية ابشع اساليب التعذيب.والابتزاز ضد اشخاص جريمتهم الوحيدة هي المطالبة بكيان وطني مستقل حرموا منه منذ مدة تزيد عن ٢٩ عاما .

غارديان

انهارت أسطورة التعايش بين العرب واسرائيل

مقتل ستة من العرب والاضراب العام الذي شمل الجليل الاعلى هو اقوى ضربة وجهت الى اسرائيل والى مزاعمها التي رددتها كثيرا من انه في امكان اليهود والعرب ان يتعايشوا معا في الضفة الغربية .

في السنوات الاخيرة حدث تغيير في موقف الحكومة الاسرائيلية تجاه العرب وقد ساهم الانتصار الذي حققته الدول العربية في حرب اكتوبر في ذلك الى حد كبير .

● من ناحية اخرى فان المظاهرات التي جرت في الضفة الغربية خلال الشهرين الماضيين قد اظهرت العداء الشديد الذي يكنه السكان للاحتلال ، ويشكل ينسف كل ادعاءات اسرائيل بانه من الممكن احتواء الغيتو الذي يحس به الشعب تجاه الاحتلال عن طريق اشاعة الرخاء الاقتصادي والادارة العسكرية اللينة وكانت النتيجة ان الضفة الغربية كانت مشكلة عالية ولكنها ليست ملحة .. والاحداث التي جرت امس كانت اخطر الانتفاضات التي شهدتها فلسطين المحتلة عام ١٩٤٨ .. لانها سوف تسمم العلاقات العربية — الاسرائيلية داخل اسرائيل لمدة طويلة .

وانتفاضة العرب في الضفة الغربية والخليل هما انتفاضتان متصلتان ومنفصلتان في نفس الوقت .. ففي الضفة الغربية التي تنهيأ للانتخابات البلدية ادى حادث ديني محلي (يتعلق بحق الصلاة في الحرم الشريف) الى انتفاضة شعبية عارمة ضد الاحتلال .. والمعروف ان قبضة اسرائيل العسكرية على الضفة كانه تشتد كثيرا عندما تلوح اسرائيل ان هناك بوادر مقاومة لدى السكان .. وذلك فان اسرائيل تصرفت بوحشية مع طلاب المدارس الذين كانوا يلقون بالحجارة على الجنود الاسرائيليين .. ولكن في الاسبوع الماضي زادت السلطات الاسرائيلية بعدا جديدا الى وحشيتها بطردها مواطنين عربيين ، يستعدان لترشيح نفسيهما لانتخابات المجالس البلدية في الضفة ، لا الى الاردن ، وانما الى لبنان ، وقد حدث ذلك في نفس الوقت الذي كانت فيه الولايات المتحدة تدين اسرائيل في هيئة الامم لقيامها بانشاء مستعمرات جديدة في الاراضي المحتلة .

الاحداث التي جرت في الجليل الاعلى كانت ردة فعل على مخطط اعد منذ سنوات واقرته الحكومة في ٢٩ فبراير الماضي بمصادرة بعض اراضي المواطنين العرب .. وتدعي اسرائيل ان هدف هذه المصادرة هو تحقيق التنمية ، ولكن .. حيث ان المواطنين العرب يرون في هذا القرار نوايا غير حسنة من الحكومة الاسرائيلية تجاههم، فان هذا يدل على ان الثقة بين الطرفين اصبحت معدومة وقد استغل رئيس بلدية الناصرة هذه الهوة بين اسرائيل والعرب وسعى الى تازيم الموقف والناصرة تحتوي على نسبة عالية من السكان العرب تزيد عن النسبة الموجودة في اي منطقة اخرى ، فضلا عن انها تقع في موقع استراتيجي بالقرب من الحدود السورية واللبنانية .. والحكومة الاسرائيلية لم تخف نواياها بانها تسعى الى تغيير التوازن السكاني في المنطقة عن طريق تسكين اليهود في المستعمرات الجديدة وفي المشاريع الزراعية والصناعية .. وقد كانت النتيجة قيام المظاهرات واحتمال لجوء اسرائيل الى سلب العرب الحقوق التي اكتسبوها بموجب القانون الاسرائيلي .

اونيتا الايطالية


وليم سايمون


اميليو كولومبو وزير الخزانة الايطالي

ايطاليا تطلب قروضاً اميركية وليس درساً في الآداب !!

ماذا قصد السيد وليم سايمون وزير الخزانة الاميركي بهذه العبارات الصغيرة ذات المعنى الثقيل ؟

وجه السيد اميليو كولومبو وزير الخزانة الايطالي الدعوة الى وزير الخزانة الاميركي لزيارة ايطاليا وكان يهدف من هذه الدعوة أن يناقش مع الوزير الاميركي في الامكانيات المتاحة لحصول ايطاليا على قرض اميركي لتواجه ايطاليا ديونها الثقيلة التي بلغت ١٥ مليار دولار . ولكن يبدو ان الوزير الاميركي جاء ليس ليمد يد التعاون لايطاليا بل ليهدد ويعطي درسا قاسيا في آداب التقشف ، والا ماذا تعني هذه الكلمات التي قالها السيد سايمون في مؤتمره الصحافي ...

لقد قال السيد سايمون بالحرف الواحد :

« ان الولايات المتحدة لن تترك الشعب الايطالي يموت جوعا ولكن على هذا الشعب ان يواجه الازمة التي تحتاجها بلاده بكثير من التقشف وعليه اذن ان يشد الاحزمة على البطون ... كما يجب على الحكومة الايطالية في نفس الوقت ان تقيم توازنا بين سياستها المالية وسياستها النقدية وذلك بالعمل على التوقف عن زيادة الرواتب حيث انه لايمكن لاي بلد في العالم ان يعيش باكثر من الامكانيات المتاحة بين يديه فليس من المنطق ان يستدين اي بلد الاموال من الخارج اذا لم تتوفر لديها الشروط الملائمة » ويبدو ان السيد اميليو كولومبو وزير الخزانة قد احس بان هذه الكلمات التي جاءت على لسان وزير الخزانة الاميركي ان دلت على شيء فانما تدل على مدى استهانة الولايات المتحدة بالكرامة الوطنية الايطالية، وقد اعرب السيد كولومبو عن استيائه من كلمات وزير الخزانة الاميركي بقوله :

« اننا عندما نطلب معونه او قرضا من دولة صديقة فاننا نتقدم بطلبنا هذا في حدود المحافظة على كرامتنا الوطنية ولا نقبل ان نتلقى دروسا من احد حتى ولو كان هذا الصديق هو الولايات المتحدة الاميركية » .

واذا كان سايمون يرى انه من واجب الصداقة ان يلقننا دروسا في اداب التقشف بصفته صديق محسن.. فهل من واجب الصداقة ايضا ان يتعرض لسياستنا الداخلية بالنقد والتهديد حين قال في مؤتمره الصحافي : « ان الشيوعية هي العدو الاول للحرية ».. كما اشار في حديثه الى القول انه اذا وصل الحزب الشيوعي الى المشاركة في الحكم في ايطاليا فان الولايات المتحدة ستجد من الضروري اعادة النظر في علاقاتها مع ايطاليا . ان وزير الخارجية الاميركي يهدد بهذه الكلمات بان بلاده لن تمد لايطاليا يد المساعدة في حال اشتراك الحزب الشيوعي في الحكم .

وبعد كل هذا نجد من واجبنا ان نقول انه كان يجب على اميليو كولومبو ان يعيد حساباته قبل ان يدعو وزير الخزانة الاميركي لزيارة ايطاليا خاصة وانه كان يعلم مسبقا ان سايمون سيصل الى روما وهو لايحمل اكثر من هذه الدروس التاديبية والتهديدات التي املاه اياها هنري كيسنجر وزير الخارجية الاميركية . ان كل ما حصلنا عليه من هذه الزيارة ليس اكثر من وعد سايمون بان يعرض على الكونغرس الاميركي منح ايطاليا قرضا لا تزيد قيمته عن مليار وستمائة مليون دولار .. وحتى لو وافق الكونغرس على منحنا هذا القرض فستكون شروط هذه الموافقة هي تدخل سافر من جانب الولايات المتحدة الاميركية التي لم تنعت من مواقفها السابقة معنا ومع غيرنا من دول العالم التي راحت تمد يدها مرة اخرى للولايات المتحدة باعتبارها الصديق المحسن الوحيد في هذا العالم !!

● القبس : صحيفة اونيتا هي الصحيفة الناطقة بلسان الحزب الشيوعي الايطالي .

قبس عالمي

قمة رامبوايه تنهار

بعد اربعة اشهر فقط من انتهاء مؤتمر رامبوايه الذي حضره رؤساء اربع دول اوروبية بالاضافة الى رؤساء الولايات المتحدة واليابان والذي تعهد فيه الحاضرون جميعا بالمحافظة على ثبات قيمة عملاتهم ، ثبت بالدليل القاطع ان مقررات مؤتمر رامبوايه لا تساوي اكثر من قيمة الورق الذي كتبت عليه ،

ففي الاسبوع الماضي ادت الازمة التي المت بالعملات الاوروبية الى تفكك التحالف الجماعي ، وبدأت كل دوله اوروبية تسعى الى انقاذ عملتها بجهودها الخاصة .

وكان مؤتمر رامبوايه قد سمح بمعدل للتذبذب لا يزيد عن ٢٫٢٥٪ ، ولكن فرنسا التي انفقت خلال الايام الاخيرة حوالي ثلاثة الاف مليون دولار في سبيل تثبيت سعر الفرنك وجدت انها اذا استمرت على هذه السياسة فانها تسير متطوعة في طريقة الافلاس ، ولذلك طالبت برفع معدل التذبذب الى ٦٪ ، ولما رفضت الدول الاوروبية الاخرى اعلنت انسحابها من اتحاد العملات الاوروبية وقررت تعويم عملتها في السوق وذلك يعني انها لن تنفق من مخزونها من العملات الاجنبية في سبيل الاحتفاظ بسعر اسمي للفرنك وكانت النتيجة ان الفرنك هبط بمعدل ٤٪ بالنسبة للدولار والمارك الالماني .

بعد هبوط الفرنك الفرنسي انتقل الضغط الى اضعف الحلقات في السلسلة النقدية : الكورون الدانمركي والفرنك البلجيكي ، كما ارتفعت صيحات تدعو الى رفع سعر المارك الالماني والفرنك السويسري ولكن المانيا اعلنت بصراحة انها لن ترفع سعر عملتها مرة اخرى اكراما لشريكاتها من الدول الاوروبية ، لان رفع قيمة المارك سيؤدي الى انخفاض صادراتها الخارجية بسبب ارتفاع اسعارها

ويلقي الفرنسيون باللوم على البريطانيين ويدعون انهم اساس المشكلة ، لانهم لم يحاولوا المحافظة على قيمة الاسترليني ،وبذلك بدأوا الاضطراب في اسواق العملة ، ولكن الحقيقة تختلف عما يقوله الفرنسيون نوعا ما .. فالسبب يعود الى نسبة التضخم العالية بفرنسا ، والى ضعف صادراتها بالنسبة للصادرات الالمانية ، ثم الى ثبات قيمة الدولار بالاسواق العالمية .

والبلدان الوحيدان في اوروبا اللذان استطاعا السيطرة على نسبة التضخم هما المانيا وسويسرا وعندما سئل وزير مالية سويسرا عن الوسائل التي سيستعملها لمنع قيمة الفرنك السويسري من الارتفاع قال « ليس امامنا الا الصلاة والدعاء » .

ازمة الاسترليني طبعا معروفة ، وقد تناقلتها الصحف ، وجاءت استقالة هارولد ويلسون لتزيد الطين بلة .. بحيث انخفض الاسترليني الى ادنى اسعاره .

اما المارك الايطالي فقد تدهور كثيرا عن ذي قبل والمارك الوحيد بين العملات الاوروبية الذي لا تهدد فيه المعالجة الوقتية ..

ولذلك بادر عدد من الصناعيين الايطاليين الى محاولة نقل صناعاتهم الى بلاد اخرى كفرنسا والمانيا قبل ان تاتي المكارثة ويصبح الليرة لا يساوي قيمة الورق الذي يطبع عليه .

وقد اضطر الدوموزو رئيس الوزارة الايطالية الى تقديم برنامج تقشفي يرمي الى تخفيض الواردات وتقليص الانفاق العام في الداخل ، وعقد في سبيل هذه الغاية اجتماعا مطولا مع سكرتير الحزب الشيوعي الايطالي مما جعل الشائعات تدور في روما حول حكومة ائتلافية يدخلها الشيوعيون بالاشتراك مع الحزب الديمقراطي المسيحي ، كما حدث بعد الحرب العالمية الثانيةولكن هذه الاشاعات ثبت انها عارية عن الصحة ، وان المسيحيين الديمقراطيين متمسكون بتحالفهم مع الاشتراكيين حتى لو خربت ايطاليا .

وربما تمكنت الدول الاوروبية من القضاء على الازمة الحالية ، ولكن بذور الازمة ستظل موجودة لتطل في اي وقت ما دامت الفجوة موجودة بين الدولار والمارك من جهة ، والفرنك والليرة والاسترليني من جهة اخرى .

صالح الخريجي

هل تصبح أفريقيا حمراء ؟

كاسترو : شاعر ماركسي يقود ثورات التحرر في دول العالم الثالث

الاستقلال حديثا ، حيث ارسلت عددا كبيرا من خبرائها وفنييها الى الدول الافريقية .

● وفي آسيا ، في لاوس مثلا ، حيث يوجد عدد من المدربين يعملون على تشكيل ميليشيات عسكرية .

● وفي اميركا الجنوبية ، وخاصة في غيانة حيث شعرت فنزويلا والبرازيل بان الخطر يحدق بها ويهددها ..

وقد وجه الرئيس الاميركي جيرالد فورد تحذيرا شديد اللهجة الى كوبا وقام بعدة اجراءات من شانها ان تهدد كوبا نفسها .. واعلن انه لن يستخدم كلمة « الانفراج في العلاقات الدولية بعد اليوم » .. وقال « اننا لن نسمح لانفسنا بان تصبح اميركا منتجعا للكتلة السوفيتية عن طريق كوبا .. اما كاسترو فقد اعتبر التهديدات الاميركية دليلا جديدا على ضعف النظام الاميركي .. اما صحيفة « النيويورك تايمز » فقد قالت « ان الولايات المتحدة تدخلت في الشؤون الداخلية لروديسيا وجنوب افريقيا وفرضت هناك حكومة من الاقلية البيضاء بالقوة » وتساءلت الصحيفة « هل نست الولايات المتحدة انه سوف يأتي اليوم الذي تستعين فيه الاكثرية السوداء حقها الشرعي وتصل الى الحكم » واضافت « ان الخطر لايكمن في دعم القوات الكوبية للدول الافريقية وتقديم المساعدات اللازمة لدعم حركاتها التحريرية وانما يكمن في تقديم الدعم للعنصريين البيض في جنوب افريقيا وفي افريقيا عامة .

لقد وصف البعض كاسترو بانه « الشاعر الماركسي الذي يتباهى بانه « ابن البحر الكاريبي » وانه «الرجل الثوري الذي يقود حركات التحرر في العالم الثالث » وعلى اية حال فانه ليس هناك من شيء يلزم كاسترو تجاه موسكو التي تنظر الى هذه الحركات باعتبارها « انفراجات سياسية لفيالق الثوريين المستقلين » .. ولذلك عندما نفذت الحركة الشعبية لتحرير انغولا بطلب للحكومة الانغولية ، اثناء حرب التحرير الانغولية ، تطلب فيه اسلحة وهي المستشار الالماني في موقف حرج .. فهو يدرك تماما ان انغولا ستكون احدى مراكز الثقل في السياسة العالمية خلال عام ١٩٧٦ .. وعندما حصلت الحركة على ما تريده من الاسلحة من موسكو اعتبر ذلك ان هذه القوة المكافئة المؤلفة من نصف مليون جندي وكلها متمركزة في وسط اوروبا الغربية. ويقوم الجنود الكوبيون الان بالتجول في غابات افريقيا وهم يصدرون لذكريات الاوروبيين الذين كانوا يملأون هذه الغابات في الماضي .

وذلك ، يمكننا ان نقول بكل بساطة ان افريقيا اصبحت حمراء .. بالرغم من انوف الاوروبيين والاميركيين ..وذلك له اهمية مميزة ، فالقارة الافريقية هي ثالث القارات من حيث المساحة حيث يبلغ عدد سكانها ٣٧٥ مليون نسمة ويحيط بها شريط ساحلي طوله ٣٦ الف كيلومتر وهي تحوي ٩٥٪ من احتياطي الكروم في العالم و ٤٠٪ من مناجم العالم و ٧٥٪ من مناجم الذهب وهي تسيطر على طرق الاتصال بين الدول الاوروبية والشرق الاقصى وتسيطر على الطرق البحرية لناقلات النفط التي تعبر قناة السويس على البحر الابيض المتوسط ورأس الرجاء الصالح في جنوب افريقيا .

ونظرا لاهمية هذه القارة في العلاقات الدولية سيقوم وزير الخارجية الاميركية هنري كيسنجر هذا الشهر بزيارة الى نيجيريا وزائير وتنزانيا وزامبيا بالاضافة الى اربع او خمس دول اخرى لتحذير زعمائها من اخطار جنود فيدل كاسترو .



هذا شيء طريف .. لم يحدث ان كانت موضوعا لحملات انتخابات الرئاسة الاميركية منذ عام ١٩٦٠ .

هذا الخبر

طبيب النساء أصبح أحد قادة أفريقيا


افوستينو نيتو

الى لشبونه ساهر ونترك بلاده ليدرس الطب .. وتخصص في الطب النسائي .. وبعد تخرجه اصبح واحدا من اشهر واقدر اطباء النساء العاملين في مستشفيات البرتغال .. وهناك تزوج من فتاة برتغالية بيضاء .. وفي عام ١٩٦٩ عاد الى بلده انغولا ليحارب نسلط الاقلية البيضاء ويشارك بدور ايجابي في الحركة الشعبية لتحرير انغولا الى ان انتخب رئيسا لهذه الحركة ثم رئيسا لجمهورية انغولا الشعبية ...

انه اغوستينو نيتو الذي اصبح الان احد قادة افريقيا البارزين بعد انتصار حركته الشعبية وهزيمتها للحركات المناهضة لها .. وحتى الان لم يتخل نيتو عن مهنته الاصلية فلا زال يمارس مهنة الطب النسائي لمعالجة الفقيرات فقط من نساء انغولا

تايمز

صراع الارادة العربية والسلطة الاسرائيلية في الجليل الأعلى

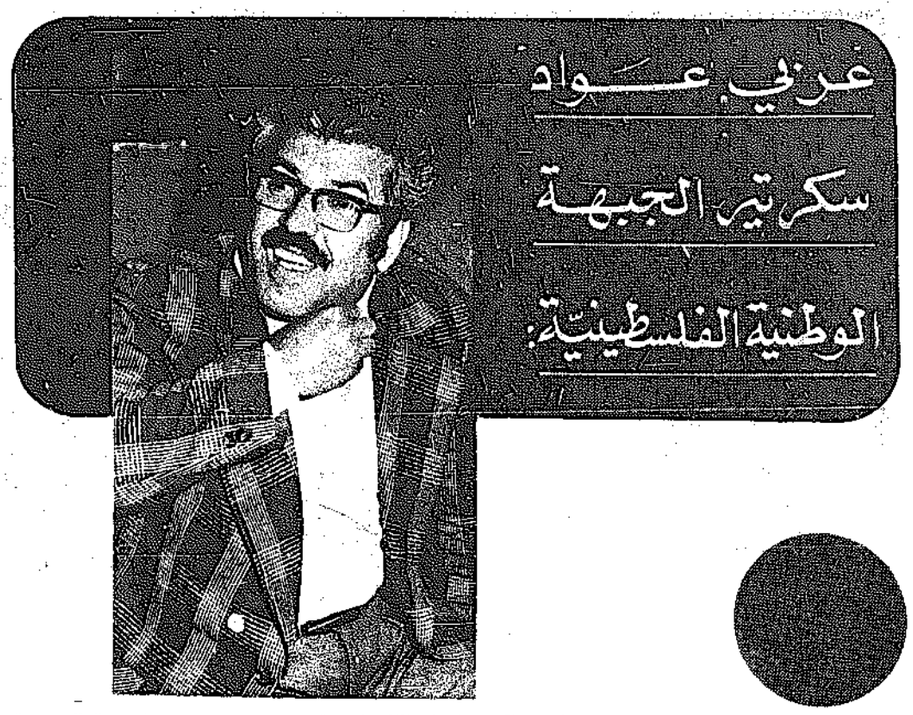
عدد اسرائيل لن يكون آمنة ازاءهم

عدداً كبيراً من السكان العرب

موجة العنف التي اجتاحت الجليل الاعلى يوم أمس ينبغي ان تكون تحذيرا لاسرائيل من التمادي في سياستها التي تنتهجها حاليا .. فعدد الاصابات بين المتظاهرين والجنود الاسرائيليين بلغت اعلى نسبة لها خلال السنوات الماضية .. ومنذ فترة طويلة والوضع الماساوي يزداد تدهورا يوما بعد يوم .. وموجة المظاهرات تتصاعد منذ شهرين في الضفة الغربية ، ومنذ شهر في الجليل الاعلى .. واسباب المظاهرات تختلف من مكان الى آخر ولكنها في النهاية تشكل موضوع نزاع بين العرب واليهود . وهذا هو السبب الحقيقي للنزاع وليس تحريض منظمة التحرير الفلسطينية كما تدعي اسرائيل .. وفي مثل هذه الحالات تصبح المظاهرات تتوالد ذاتيا .. بمعنى ان قيام مظاهرة وقيام اسرائيل بقمعها بوحشية يؤدي بصورة تلقائية الى قيام مظاهرة ثانية .

وكما هي العادة في كافة المظاهرات فان الشباب هم اكثر الفئات فاعلية ولكن المدرسين ابدوا الطلاب هذه المرة .. وسواء اصح القول ان الشيوعيين هم الذين حرضوا على المظاهرات في البداية فان العرب من كافة الانتماءات الدينية والسياسية اشتركوا فيها ودفعوا رؤساء بلدياتهم الى الاشتراك معهم .. وبذلك تولدت مواجهة حقيقية بين السلطة الاسرائيلية والتصميم العربي وهذه المواجهة قد تتطور في اي وقت الى ما هو ابعد من مقدرة رجال الشرطة على السيطرة عليها واذا كانت اسرائيل تريد بالفعل للمظاهرات ان تنتهي ، وللنقمة العربية ان تزول فانها مطالبة باتخاذ خطوة سياسية على جانب كبير من الخطورة . هذه الخطوة هي وضع حد فاصل بين الذين يطالبون بحصر اسرائيل لاغراض امنية في اضيق نطاق ممكن ، بالمدن اليهودية ، وبين الذين يمدون ابصارهم خارج الحدود وينتهزون الفرصة لتوسيع حدودهم بغض النظر عن عدد العرب الذين يتم احتواءهم في ظل الادارة الاسرائيلية .. صحيح ان الحدود الجديدة يسهل الدفاع عنها اكثر من الحدود الماضية ولكن اسرائيل تصبح فيها اكثر ضعفا .. وبالطبع فان محاولات وضع خط فاصل بين هؤلاء وأولئك قد تعرضت للفشل بسبب الظروف السياسية والارث الذي خلفته الحروب الماضية بين الدول العربية واسرائيل .. ومع ذلك فان المظاهرات العربية في الجليل ينبغي ان تجعل المسؤولين في اسرائيل يقتنعون تماما بان عدم ارتياح العديد من المواطنين العرب يشكل مشكلة مستعصية لاسرائيل ولذلك ينبغي على اسرائيل اتخاذ خطوة جذرية للتغلب على هذا الاحساس بالقلق .

وهذه الخطوة الجذرية تتلخص في اعلان اسرائيل عزمها على الانسحاب من الضفة الغربية .. وتستطيع اسرائيل اقناع العالم بذلك بالتوقف عن اقامة مستعمرات في المناطق العربية تقطع الطريق على الذين يدعون ان اقامة المستعمرات تشكل حجة لاسرائيل للمطالبة بضم الضفة اليها .. والوعود التي قطعها اسحق رابين على نفسه في الماضي تجعل من الصعب عليه تهدئة الخواطر العربية الان .. ومع ذلك فان المظاهرات التي جرت في الجليل الاعلى تنسف وهم الحدود الاسرائيلية الامنة ، اذا كانت هذه الحدود تضم عددا كبيرا من السكان العرب .



انتفاضة الأرض المحتلة ليست عاطفيّة أو عفويّة

بيروت ــ « القبس » :

تحدث السيد عربي عواد سكرتير المكتب التنفيذي للجبهة الوطنية الفلسطينية عن انتفاضة الشعب العربي الفلسطيني في الارض المحتلة قبل وفي « يوم الارض » فشدد على ان هذه الانتفاضة دليل على ثقة الجماهير الفلسطينية بقدرتها على اقامة الدولة الوطنية الفلسطينية ، وقال انها جاءت نتيجة اعداد وتهيئة مستمرة من التنظيمات السياسية والجماهيرية العاملة في اطار الجبهة الوطنية الفلسطينية . وقد ادلى السيد عواد بهذا الحديث الى نشرة موقتة تصدر عن لجنة الارض المحتلة في الجبهة الديمقراطية لتحرير فلسطين هي « الانتفاضة » . وفي ما يلي نص الحديث :

.. إنها ثورة تبدد كل الأوهام والادعاءات الصهيونية

● كيف تقيمون طبيعة التحركات الجماهيرية العارمة الجارية حاليا في الارض المحتلة ؟

ــ ما يجري في الارض المحتلة من تفجر جماهيري ليس حادثا موقتا او غضبة سطحية .. انه حركة ذات عمق جماهيري استمرت منذ خمسة شهور ، وهي تسير بطريقة متصاعدة من كتابة الشعارات على الجدران أو بتوزيع البيانات والمناشير والاضرابات والاعتصامات والمواجهة بالسكاكين والحجارة وقنابل المولوتوف .

ان العوامل الكامنة خلف هذا التحرك هي :

اولا ــ ثقة جماهيرنا الفلسطينية في الارض المحتلة بقدرتها على كنس وحسر الاحتلال وانتزاع حق تقرير المصير باقامة دولتها الوطنية المستقلة هذه الثقة تعززت من خلال النهوض الوطني الذي عم أرضنا المحتلة بعد حرب تشرين الوطنية . اضافة الى طرح برنامج النقاط العشر المقر من المجلس الوطني الفلسطيني الثاني عشر الذي يتركز حول شعار الدولة الوطنية الفلسطينية المستقلة .

هذا اضافة الى ما كسبه هذا البرنامج من تأييد عربي تمثل في مؤتمرات القمة في الجزائر والرباط ، وتأييد عالمي تجسد في دورة الجمعية العامة وجلسة مجلس الامن .

ورغم ان الاحتلال تمشيا مع المخطط الامبريالي الصهيوني سعى لاستغلال المناخ الاستسلامي الذي عبرت عنه الاتفاقية من اجل الالتفاف على انجازات شعبنا الفلسطيني ، ومن اجل تشديد قبضته وتصعيد هجومه على جماهيرنا في الارض المحتلة بطرح مشروع الادارة المدنية كبديل لبرنامج منظمة التحرير في الاستقلال الوطني والعودة ، وحق تقرير المصير ، وبالهجمة الاستيطانية المكثفة ، وبالتطاول على المقدسات ، الا انه لم يفلح في ارجاع موجة النهوض بل انه زادها تفجرا وتأججا .

ثانيا ــ اجراءات الاحتلال في المجال الاقتصادي من زيادة الضرائب ورفع الرسوم الجمركية ، ورفع الاسعار على المواد الضرورية ، اضافة الى تشديد قبضة الارهاب جعل حياة جماهيرنا في ظل الاحتلال جحيما لا يحتمل ، وخلق حافزا للثورة على الاحتلال .

دور الجبهة في الانتفاضة

● ما هو دور الجبهة الوطنية الفلسطينية في هذا التحرك الجماهيري ؟

ــ ان هذه الثورة لم تكن غضبة عاطفية او حركة عفوية ، انها حركة عميقة الجذور تتسم بالوعي ودقة التنظيم وعلمية الشعارات والتوجه الوطني الصحيح .

ظهر هذا من الشعارات والاهداف التي ارتفعت عاليا من بداية التحرك الجماهيري .

حيث بادرت الجبهة الوطنية الفلسطينية باستلهام هذا التحرك رافعة شعارات : لا للاحتلال ، لا للاستيطان ، لا للتهويد ومصادرة الاراضي ، لا لانتهاك المقدسات الدينية .

نعم لمنظمة التحرير التي تجسد آمال جماهيرنا بالعودة والاستقلال الوطني وحق تقرير المصير ، نعم للدولة الوطنية الفلسطينية المستقلة .

لا للوصاية ، لا للتبعية الاميركي والتقاطع الامبريالي بين اميركا واسرائيل والرجعية والانظمة الاستسلامية .

ان هذه الانتفاضة جاءت وليدة اعداد وتهيئة مستمرة قامت بها التنظيمات المناضلة في ارضنا المحتلة السياسية والجماهيرية بما فيها نقابات العمال واتحادات الطلبة والمرأة والمعلمين والتي تلتقي كلها في اطار الجبهة الوطنية الفلسطينية ذراع منظمة التحرير الفلسطينية في الارض المحتلة .

● ما هو دور المنظمات الجماهيرية والنقابية في الانتفاضة الجارية ؟

ــ لقد لعبت المنظمات الجماهيرية والاتحادات النقابية من عمال وطلبة ونساء دورا بارزا بدءا من اصدار البيانات المنددة بالادارة المدنية ، وباتفاقية سيناء الاستسلامية ، والتحرك الرجعي ، وشجب الاستيطان واجراءات القمع والارهاب الصهيونية ، واخيرا دعوتها للاضراب العام بمناسبة يوم الارض .

لقد بادرت هذه المنظمات بعملية التصعيد لجرى النضال حتى عم تيار الثورة كل الضفة الغربية واخذت مستويات اشد واعنف ، كما ان التحرك بين الجماهير الفلسطينية في الجليل والمثلث والنقب ، يلعب دورا رئيسيا في تنظيمه ودفعه الحزب الشيوعي الاسرائيلي (راكاح) ، متحالفا مع كل القوى والاتجاهات الوطنية والديمقراطية التي شكلت جبهة عريضة تمثلت في قائمة الجبهة الديمقراطية التي انتصرت في الناصرة وفي المؤتمر الوطني القطري للدفاع عن الارض وفي تحرك الطلبة العرب في الجامعات الاسرائيلية .

الارض لها شعب

● كيف تقيمون نتائج هذه الانتفاضة الجماهيرية ؟

ــ ان لهذه الانتفاضة نتائج في غاية الاهمية :

ان الانتفاضة تشكل حافزا للنضال الفلسطيني في مختلف المواقع وكذلك محركا للشعوب العربية .

ان النار التي تفجرت تحت اقدام المحتلين هي البريق الذي يلمع في الاجواء العربية التي تكبدها غيوم التآمر وسياسة التخاذل في منطقتنا . وهي تؤكد للعالم كله حقيقة وجوهر الصراع في المنطقة وهو قضية الشعب العربي الفلسطيني على اعتبارها قضية شعب واقع تحت الاحتلال ويناضل من اجل انتزاع حق تقرير المصير والاستقلال الكامل مثله مثل باقي الشعوب على هذه الكرة الارضية .

وكذلك نسفت الانتفاضة كل الاوهام والادعاءات الصهيونية بان نضال شعبنا هو عمل ارهابي يمكن القضاء عليه بمزيد من القمع والارهاب .

كما ان انتفاضة جماهيرنا بدأ يمتد تأثيرها داخل المجتمع اليهودي نفسه في اسرائيل ، حيث بددت محاولات الصهاينة بتعبئة اليهود بنشوة النصر والعنجرية والشعور بان الارض المحتلة غنيمة باردة آذ بداوا يرون انه رغم مرور تسع سنوات على الاحتلال وبالرغم من كل اساليب التضليل الا انهم لم يفلحوا باخضاع شعبنا ، وبانوا يرون حتى في الاوساط الصهيونية ان الاحتلال والاحتفاظ بالاراضي عملية غير مربحة انما تكبدهم خسائر متواصلة تتمثل في بقائهم في جو من التوتر ، وتدهور الاوضاع الاقتصادية ، وتدني سمعتهم عالميا .

لقد نسفت هذه الثورة الشعار الصهيوني القائل « ارض بلا شعب » ان لهذه الارض شعبا يتصدى للدفاع عنها مستهينا بكل التضحيات والصعوبات ، وبالتالي فانها ستؤدي الى تنامي التيار الموجود داخل المجتمع اليهودي والذي بدأت يشعر بانه لا مندوحة من التخلي عن الارض المحتلة والاعتراف بحق الشعب الفلسطيني بتقرير المصير واقامة دولته الوطنية المستقلة

السباق إلى الرئاسة الأميركية

رونالد ريغان محبوب كممثل سينمائي

أما كرئيس .. فيبقى فورد الأفضل!

واشنطن ــ القبس ــ من سعيد الناغي :

● الانسة باتريشيا : « هل ستنتخبين حقا رونالد خلفا للرئيس فورد » ؟.

ــ السيدة اوزوالد : « اوه .. رونالد ريغان سيبقى دائما في مخيلتي كممثل سينمائي ، ولكن كرئيس للولايات المتحدة الاميركية فلا اعتقد ان هذا يمكن ان يحصل . وعلى اي حال ، الا ترين ان الرئيس هو عبارة عن اداة طيعة تنفذ رغبة « الاداريين » في الكونغرس ؟.

● الانسة باتريشيا : طبعا .. طبعا يا عزيزتي ..

هذا الحوار ، ومثله الكثير ، يتكرر باستمرار هذه الايام بين الاميركيين مع اقتراب انتخاب رئيس جديد يكون خلفا للرئيس الاميركي الحالي جيرالد فورد .

ولعل السؤال الابرز في ذلك الحوار هو : « هل يخلف جيرالد فورد نفسه » ؟!..

الجواب ليس واضحا بعد ، لان السباق الى الرئاسة الاميركية الاولي ما زال غامضا ، وبالتالي فان الحديث عن احتمال نجاح مرشح او فشل آخر لا يتعدى ضروب التسلية .

وهذا لا يمنع من تحديد بعض المعطيات العامة للانتخابات المقبلة . فالرئيس فورد مرشح لمعركة الرئاسة الجديدة ، يناسه من نفس حزبه (الحزب الجمهوري) رونالد ريغان حاكم ولاية كاليفورنيا السابق . لكن يبدو ان غالبية اعضاء الحزب تدعم ترشيح فورد نظرا لخبرته السياسية في الكونغرس الاميركي التي تبلغ ٢٢ عاما .

اما منافسو فورد من الحزب الديمقراطي فلا يمكن حصرهم بعد ، ومن ابرزهم السيناتور هيوبرت همفري ، جيمي كارتر ، جورج دالاس .. وربما يترشح ادوارد كينيدي في اللحظة الاخيرة .

● حسنات فورد .. هل تكفي ؟؟

وبعد لقاءاتي مع بعض المحللين السياسيين هنا ادركت ان الكثيرين يتحدثون عن « ايجابيات » للرئيس فورد تميزه الى حد كبير عن سلفه الرئيس نيكسون ، وابرزها النقاط التالية :

ــ نجح فورد في تعديل سياسة البيت الابيض حيال القضايا الداخلية والخارجية .

ــ عالج الى حد كبير التضخم الاقتصادي (الذي يعاني منه العالم الغربي الامرين) بمقدار ١ر٨ بالمائة .

ــ انخفضت نسبة ارتفاع اسعار السلع الاستهلاكية من ١٢ر٢ بالمائة الى ٨ر٤ بالمائة سنويا .

ــ لكن الانتصار ولو جزئيا على التضخم الاقتصادي قد رفع عدد العاطلين عن العمل الى مليونين و٨٠٠ الف مواطن ، اي بزيادة ٥٦ بالمائة من اصل القوة العاملة في البلاد .

ــ ومن الناحية الدفاعية اقترح الرئيس فورد توفير ٤ بلايين دولار من ميزانية الدفاع ، مع العلم انه طلب من الكونغرس الموافقة على موازنة الدفاع للعام المقبل ، والتي تبلغ ١ر١٠١ بليون دولار .

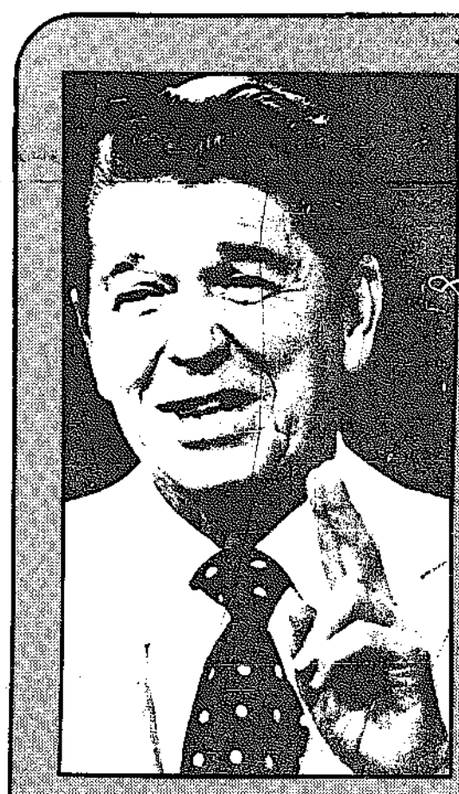
ــ وكانت سياسة فورد الخارجية ايجابية بشكل عام يضاف اليها وضع بعض القيود على وكالة الاستخبارات المركزية الاميركية .

الذين يتحدثون عن مثل هذه « الايجابيات » ، (كما يحلو لهم تسميتها) يقولون انها ربما تكون وراء فوز فورد بالرئاسة المقبلة ومؤخرا صرح المسؤول عن مكتب فورد الانتخابي بان الخطة التي اعتمدها المكتب هي ابعاد فورد قدر المستطاع عن العواصف السياسية وترك اخصامه يقاتلون بعضهم البعض ، في الوقت الذي يكون فيه فورد يجري اللقاءات المثمرة مع العمال وصغار الموظفين .

ترى هل تنجح هذه الخطة ؟

سؤال سابق لاوانه ، ولا يثير الاميركيين كثيرا ، بقدر ما يثيرهم ان يكون الرئيس الجديد للامة رئيسا بمستوى القرن الثالث من حياتها الاستقلالية .. فالاميركيون يحتفلون في نهاية هذا العام بانقضاء مائتي عام على حصولهم على الاستقلال عام ١٧٧٦ (وان كانت وثيقة الاستقلال لم توقع بالفعل الا في عام ١٧٨٣).

ان لدى الاميركيين قناعة ثابتة وهي ان اول رئيس في مطلع القرن الاستقلالي الثالث لا بد ان يكون رئيسا تاريخيا .. فهل يجد الاميركيون هذا الرئيس المطلوب ؟!



ريغان .. ما زال في المخيلة كممثل سينمائي

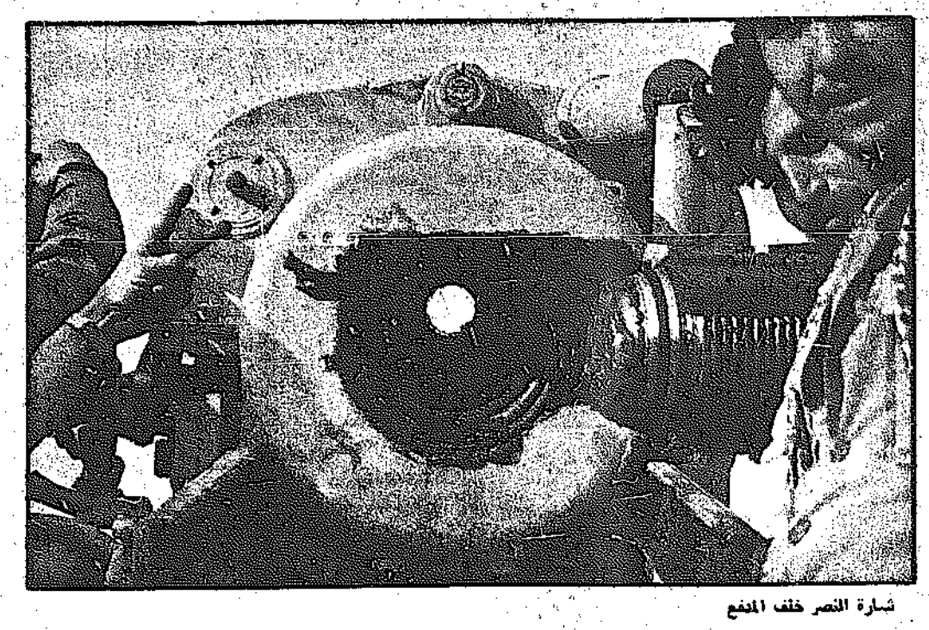


فورد .. حطه كبير في امانة الحقيبة للرئاسة الاميركية

الخرطوم
رحلة اسبوعية كل يوم جمعة
الساعة ١٢ ظهرا
تمشيا مع سياسة المؤسسة في ربط أجزاء الوطن العربي، ببعضها البعض قررت
مؤسسة الخطوط الجوية الكويتية
افتتاح خط جديد إلى الخرطوم برحلة أسبوعية واحدة كل يوم جمعة
الساعة ١٢ ظهرًا .
للمزيد من الاستعلامات والحجز
يرجى الاتصال بوكيل سفركم المعتمد
او
الخطوط الجوية الكويتية
مكاتب المبيعات الرئيسية والحجز
شارع الهلالي تليفون ٤٣١٨٢١ - ٤١٢٠٠٠
مكاتب مبيعات فرعية
فندق شيراتون ت ٤٢٦٨٦٤
فندق هيلتون ت ٥٣٠٨٢١
مدينة الأحمدي ت ٩٨٢٢٧٠
٥٢٠٤٧٣
٩٨٠٨٨٠



مدفع ثقيل لجيش لبنان العربي في ضاحية خلدة

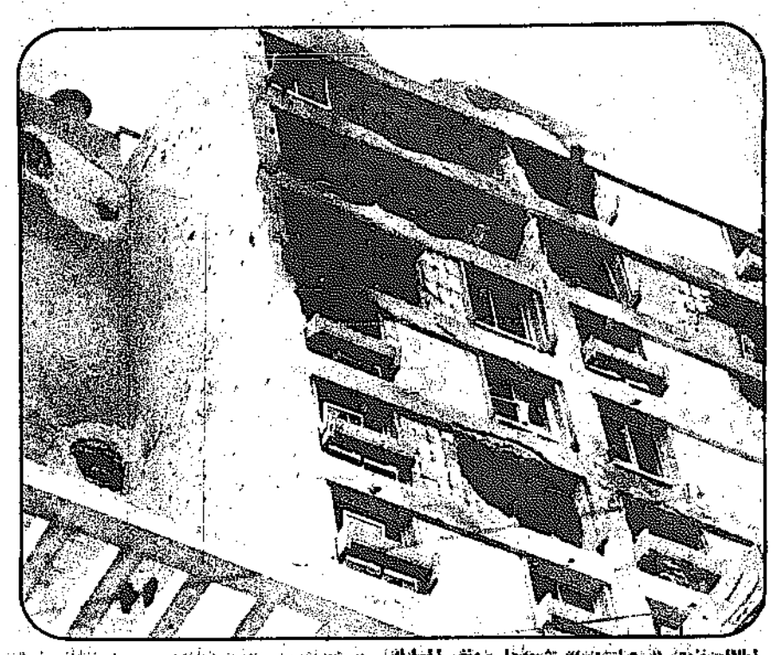


شارة النصر خلف المدفع



تحديد الهدف

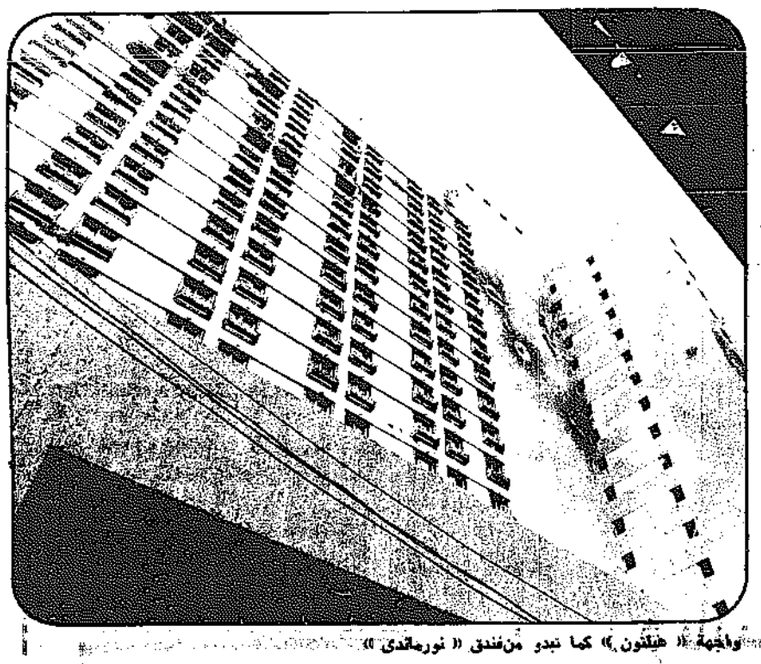
الحرب المجنونة



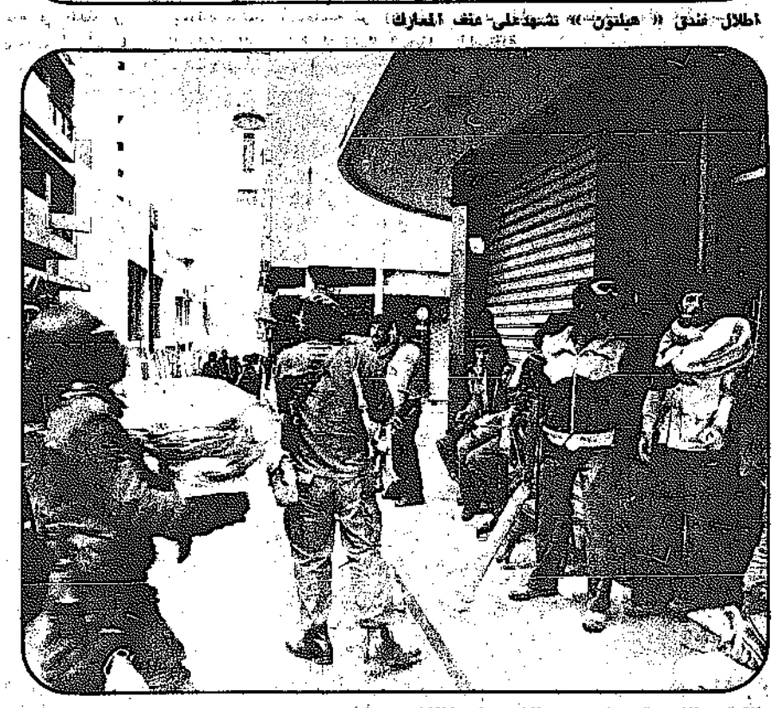
أطلال فندق « هيلتون » تشهد على عنف المعارك



منطقة « الزيتونة » من مدخل فندق « هيلتون »



واجهة « هيلتون » كما تبدو من فندق « نورماندي »



القوات الشعبية تتولى توزيع الخبز على المقاتلين

بيروت — القبس — من باسم صلاحي:

هل كان السيد كمال جنبلاط عالما بالغيب عندما حذر منذ شهور من ان وقف اطلاق النار الذي اعلن في يناير الماضي « استراحة الشتاء » نمهيدا لجولة اعنف من كل ما سبقها ، أم انها مجرد تكهنات تحولت الى حقيقة واقعة ؟

لقد اشتعلت الحرب المجنونة •• ليس حرب التراشق ، وانما حرب الجيوش •• حرب الاقتحام والسيطرة •• حرب القتل والتدمير •• قتل الاخوة للاخوة •• وتدمير لبنان ، سياسيا واقتصاديا وعسكريا، حرب مجنونة بمدافع الميدان والصواريخ والدبابات والمجنزرات • حرب كلف تحرير شبر الارض فيها اكثر مما تكلف تحرير شبر الارض من سيناء او الجولان •

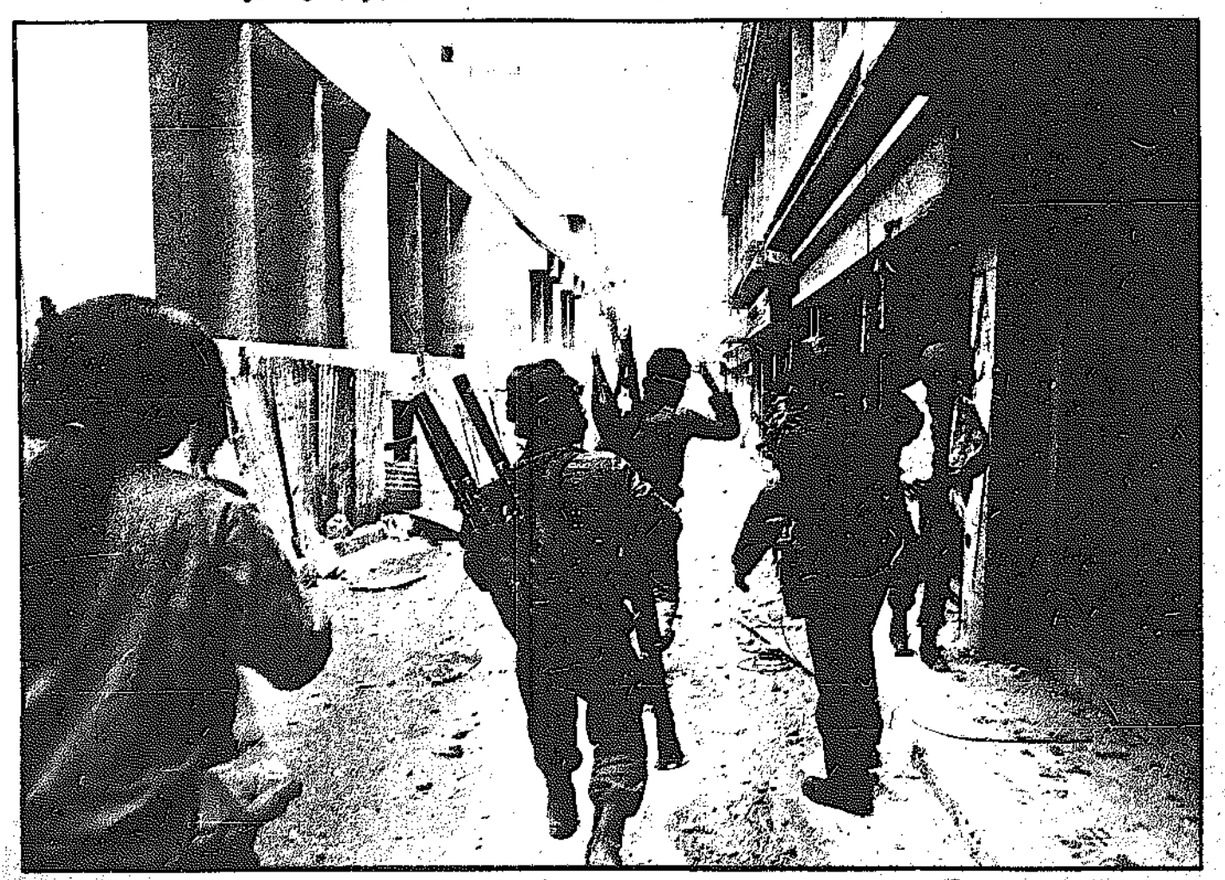
ورغم ذلك ، فان صوت المدافع يطغى على صوت العقل •• والحرب المجنونة مستمرة ، لا توفر أحدا ، ولا مهرب من خطرها ، ولا أحد يعلم متى تنتهي ، كما لا أحد يعلم لماذا بدأت !



شارع جورج بيكو من « جهة » ستاركو : أطلال تبكي لبنان الاخضر



سوق المحداثين عند باب ادريس بعد « التحرير »



مقاتلون خلفهم بسالة .. في الطريق الى معركة جديدة

اعلانات مبوبة

هاتف قسم الاعلان: ٨١٢٨١٨ / ٨١٢٨١٩



شركة العثمان والمحتسب التجارية

تنزيلات كبرى

على كافة انواع الملابس الجاهزة

بدلة مخمل	١٠,٠٠٠
بدلة رجالية بوليستر	٧,٠٠٠
بدلة رجالية طلياني	١٥,٠٠٠
بدلة رجالية انجليزي	١٨,٠٠٠
جاكيت شمواه الماني	٧,٠٠٠
القميص الممتاز	٤٠٠
بلوفرات صوف	١,٠٠٠
بلوزات مشكلة	١,٠٠٠

من ارقى غبارك اوروبا كونفكس العالمية

لمدة شهر كل سنة وكل عام وحضرتكم بخير

من ١-٢-١٩٧٦ ، لغاية ٢١-٢-١٩٧٦

المنطقة التجارية التاسعة سبلوك ٢ ـ ٤ تليفون: ٤٤٥٣٨٦ ـ ٤١١٥٥٥



شركة العثمان والمحتسب التجارية

tr 76 — DELBEN — NEUE TREVIRA

تنزيلات كبرى

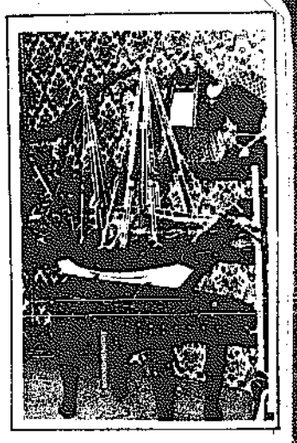
من ٢٠ الى ٥٠ ٪

على كافة أنواع الاقمشة النسائية والرجالية لدى جميع فروعها تشكيلات رائعة من أرقى الفبارك العالمية

أصواف جورسيهات ـ حرايـر ـ بوليستر ـ أقمشة البرادي والمركزيت ـ أسعار مغرية لا مثيل لها لا تدعوا الفرصة تفوتكم المنطقة التجارية التاسعة بلوك ٢ ـ ٤ ـ ٥

تليفون: ٤٤٥٣٩١ ـ ٤٢٤٦١٣ ـ ٤٤٥٢٢٤ ـ ٤٢١٩٣٥

مؤسسة حسين ناصر الوهيب





للتحف والهدايا

أسعار استثنائية...

هديتك الحلوة.. اختارها من مؤسسة حسين ناصر الوهيب للتحف والهدايا

ملابس مطرزة ـ اثواب بحوينية دراعات مغربيه ومصرية / طاولات رخامية وخشبية منقوشة / بوافانات وصور مطرزة ومناظر ولعب اطفال ومفاجئات اخرى.

حولي / مجمع الاندلس / مقابل السينما

تلفون / ٥٤٣٣٤٤ ص.ب ٦٠١٥

تسجيلات روكو

يسرنا ان نقدم لعشاق الموسيقى والغناء كلمات كويتية رقيقة صاغها:

بدر ناصر بورسلي ـ عبداللطيف البناي

لأحلى الالحان اليمنية الاصيلة

لحن وغناء الفنان المحبوب

عبدالرب إدريس



تسجيل ستيريو موزع / مسجل بالقاهرة

الكويت / خلف صوفرة الخليج / تلفون / ٤٢٨٧٧٤

حقوق الطبع والتوزيع محفوظة لتسجيلات روكو

يوسف حيدر وشركه

تسجيلات

يسرنا ان نقدم لعشاق الموسيقى والغناء كلمات كويتية رقيقة صاغها:

بدر ناصر بورسلي ـ عبداللطيف البناي

لأحلى الالحان اليمنية الاصيلة

لحن وغناء الفنان المحبوب

عبدالرب إدريس



تسجيل ستيريو موزع / مسجل بالقاهرة

صوفية / شارع قوس قزح / ت ٤٤٠٠٥ / شارع الهلالي / ت ٤٢٢٦٧٣

حقوق الطبع والتوزيع محفوظة لتسجيلات يوسف حيدر وشركه

مؤسسة صباريني

- اريبلات صبارين هي الاصل ، حودة ، متانة ، قوة استقبال .
- دقة متناهية في التركيب ، خبرة طويلة في اختيار الاحسن من الواير والاريبل والبابب والموتور والامبليفاير .
- ضمان اكيد للموتور لمدة سنتين .
- اريبلات صبارين هي الاولى في الكويت والخليج العربي .
- نقاوة الصورة الملونة تعتمد على الاريبل وصبارين تكفل لكم نقل الصورة واضحة .
- اعتمدوا اريبلات صبارين فهي الافضل .

ملاحظة للشركات: نعلن عن وصول كمية من الموتورات والبابيات بجميع المقاسات وكذلك واير ٧٥ اوم من النوع الجيد ، الكميات محدودة .

للاتصال: ٥١٠٥٥٠ ـ حولي .

مؤسسة صبارين الالكترونية

الاولى في عالم الاريالات

مركزي وعادي

الى عموم الشركات والمهتمين بالتلفزيون الملون

اعلان

عن بيع بيت في العقيلة يتكون من قسمين / القسم الاول يتكون من غرفتين ودورة مياه والقسم الثاني يتكون من ثلاث غرف وسطح ودورة مياه وسطح في موقع ممتاز / المراجعة مع مكتب الفنطاس العقاري / ت ٩٠١١٢٤ مع فالح او قائد

مكتب زكي العقاري

الذي عودكم على تقديم كل جديد

يقدم لكم في الاردن ـ ضاحية مطار عمان الدولي ـ الجبل الاخضر ـ الحزام الاخضر ـ ضاحية موظفين البنك الاهلي ـ ضاحية السرو ـ صويلح ـ الهاشمية ـ عراق الامير ـ عيراويرقا بقرب مدينة السلط ـ المفرق باتجاه المنطقة الصناعية الحرة وبيوت في اربد موقع ممتاز ـ قصر الحلابات بجانب مشاريع الحكومة الماء متوفر . قطع صناعية ـ الرصيفة .

سوريا: شقق دبلوكس وعلى الهيكل العظمي في عدوى انشاءات وركن الدين موحد ـ قطع اراضي جاهزة للبناء على طريق المطار الماء والكهرباء متوفر ـ قطع اراضي في مصايا وسد الزيداني .

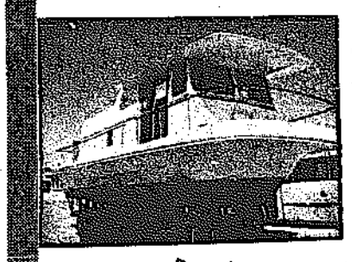
العنوان: الكويت ـ الشرق خلف مخفر الشرق ـ عمارة الفيحاء ـ طابق ٢ ـ شقة ٣ .

هاتف: ٤٤٣٦٠٢ ـ ٤٤٣٦٠٥ ـ ص.ب ٢٢٧٨٠ .

دمشق: مكتب الوحدة العقاري

هاتف: ٥٥١٤٨٤

بسعر مغرٍ جدا



لنش ٣٨ قدم فايبوجلاس يحتوي على ٣ طوابق منها غرف نوم جلوس ـ طعام مطبخ كامل مع ثلاجة

المراجعة .. شركه العلي والظفيري للسيارات

الشويخ / طريق حواج السيارات / مقابل معرض الغانم للديزل / هاتف / ٨١١٠٠٢ / ٨١٩٥٠١

نزولاً عند رغبة زبائننا الكرام

تعلن شركة

الدهيشي التجارية

عن تمديد فترة عرض التلفزيون الملون بدفع مقدماً ٣٠ دينار وباقي على ١٧ شهراً

لتشتموا بمشاهدة دورة الخليج لعام ١٩٧٦ على تلفزيونها المشهور / ASA ٢٦ بوصة / باشر بحجز جهازك فوراً

فرع اولى: ٥١٢٧١٣ / ٥٣٠٧٢٤

فرع ثاني: ٥٤٤٠٥٧ / ٥٤٤٠٥٢

تذوقوا لذة اللحوم واحكموا

خواف نيوزلندية ٤٤٠ فلس الكيلو

خواف استرالية ٣٥٠ "

بالاضافة الى الدجاج والبط والوز والارانب وفخاذ الغنم وخواف وكبدة وكلاوي

تقطع اللحوم حسب طلبكم

زيارة واحدة تحكم على الجودة ولذة اللحوم ... مركز البيع

مؤسسة طوسي للتجارة

مقابل شهرة الفضاء / تلفون / ٨١٥١٨٨

بطارية ويلكس

تكنولوجيا امريكية في صناعة البطاريات لايمكن ان تضاهيها اية تكنولوجيا اخرى.

تشغيل فوري باقصى الاحوال الجوية

كفالة ١٦ شهر



مطلوب موزعين

الوكيل العام

ماجد كو للتجارة العامة والمقاولات

عجاة الكويت ـ الدور الثالث ـ مكتب ٣٠٦ ـ شارع فهد السالم ت: ٤١١٤٠٠

للبيع سيارة بلايموث

موديل ٧٤ لون ابيض / قطعت ٢٤ الف تقريباً

المراجعة / مكتب الزيد العقاري

سوق الجت / قرب مقهى الدلالين

تلفون / ٤١٧٥٧٠ / ٤١٩٥٦٦

مطلوب

استئجار مرداب او شبرة للتخزين

الاتصال / هاتفياً / ٥٤٣٧٤٦

صباحاً من ٩ ـ ١٢

ماءً من ٥ ـ ٩

مؤسسة صبارين الالكترونية

تعلن عن وصول ايريالات دبي ٩١ المنت U.H.F الكمية محدودة

هاتف / ٥١٠٥٥٠

للبيع قيلا / في قرطبة جنوب المدينة

تتكون من طابقين تكييف مركزي

المراجعة / مكتب الزيد العقاري

سوق الجت / قرب مقهى الدلالين

ت / ٤١٧٥٧٠ / ٤١٩٥٦٦

سانكي SANKEI

الاستيريو الافضل

وصلت الدفعة الثانية وباسعار مغرية

* بمجاعتين منفصلتين .
* ٢ ميكروفون .
* صوت ستيريو جسم وموزع .
* اوت ستيريو .



حسين فهد العمر

شارع عبدالله السالم ٤٣٥٦٨٣

ص.ب ... تلفون ...

شارع حولي ـ شارع تونس ـ ممتاز بين الخمسة فضلة الكويت ٥٤٦٨٦٢

من أجل رفاهيتك

ذخيرة العالم ونختار لك الافضل

شركة قرن الديكور

أول شارع الكندا راي ت / ٨١٤٦٩٠ ـ ٨١٨١٩٣

اطرح ٥٠٪ من السعر الاصلي وادفع ٥٠٪ فقط لمشترياتك من ورق الجدران

مؤسسة صبارين الالكترونية

تعلن عن وصول ايريالات دبي ٩١ المنت U.H.F الكمية محدودة

هاتف / ٥١٠٥٥٠

للبيع / محل اصباغ ـ يحتوي على

كمية من الاصباغ بحوالي ٤٠ الف دينار / قرب مسجد عبدالله مبارك ، على الراغبين مراجعة مكتب:

الزيد العقاري / سوق الجت / قرب مقهى الدلالين

تلفون / ٤١٧٥٧٠ / ٤١٩٥٦٦

بشرى ... للمصريين والباكستانيين في الكويت

ادفع ٢٠٠ دينار واحجز سيارة المانيه تسليم ميناء الاسكندريه او كراتشي

فولكس اوادي

لدى مؤسسة عيد للسيارات والتجارة .

ابشارة مطافي السالمية

ت / ٦١٥٤٨٥ ـ ٦٢٦٨٨١ .



اسعد الله مساء تلك المستملة .. بسيارة المانية جديدة

فما عليكم الا الاتصال بـ عيد

عيد للسيارات والتجارة



نقدما وبالتسهيل

اشارة مطافي السالمية

بناية ايجل السالمية

بسم الله الرحمن الرحيم

بوسم البيع لعدم التفرغ

معرض بابين بالزوايه / على الشارع الرئيسي / مقابل المطافي / بجوار مخبز الزوايه الحديث / ديكور جاهز / يصلح لنوعيتين او اكثر / للمزيد مراجعته بالمحل /

المراجعة من ٤ ـ ٦ بعد الظهر امام المحل

الجمهور السعودي يعكر صفو المباريات

احتجاج من عُمان على نتيجة مباراته مع الكويت

الدوحة — خليل ريان :

تسبب الجمهور السعودي بتعكير صفو مباريات دورة الخليج العربي الرابعة حيث قام بعض الافراد بتحطيم عدد كبير من مقاعد استاد خليفة واصيب رجل امن وعدد من افراد الجمهور القطري اصابات خفيفة عندما سجل الفريق العراقي اول اهدافه السبعة في المرمى السعودي مع بداية المباراة .. فعندما سجل كاظم وعل الهدف الاول في الدقيقة ٢ صفق الجمهور القطري الذي كان يجلس بالمدرج المجاور لجمهور السعودية اعجابا بالهدف .. فلم يكن من الجمهور السعودي الا ان قام بضرب الجمهور القطري بزجاجات المياه المصنوعة من البلاستيك ومما يحملون من اعلام وحصل هرج ومرج في الدرجة الاولى على يسار المنصة الرئيسية وتوالت اهداف العراق وتشجيع الجمهور القطري له وتجددت الاشتباكات مما تطلب سرعة تدخل رجال الشرطة والطوارىء الذين قاموا باخلاء المدرج من الجمهور حفاظا على السلامة العامة ..

وقد قوبل ما حدث باستياء من الجميع .. وقد اشرف الشيخ حمد بن خليفة ال ثاني القائد العام للقوات المسلحة القطرية الذي كان موجودا بالملعب على اعادة ترتيبات الامن بالاستاد ..

● رصدت اللجنة الفنية بالدورة امس النحيس احتجاجا من فريق عمان على نتيجة مباراته التي خسرها صفر — ٨ مع الكويت واعتمدت النتيجة .. وكان الفريق العماني قد اتهم الحكم بانه غير موفق واستشهد بركلة الجزاء الثانية ..

وجاء قرار اللجنة الفنية ان هذه الامور تقديرية ومن صلاحية الحكم وما يجدر ذكره ان مدير الفريق الاهلي عبد العزيز الخلاد قال لمندوب عمان نحن مستعدون لشطب اي هدف لا توافقون عليه ..

وقد اجرت اللجنة الفنية امس تحقيقا بناء على طلب مدرب فريق عمان ممدوح خناجي اثر المشادة الكلامية التي حدثت بين حكم المباراة والمدرب في الملعب .

تصريح لزاجالو وبوشكاش

صرح زاجالو للقبس بعد مباراة الامس بين العراق والسعودية ان المباراة المرتقبة مع العراق يوم ٨ ابريل الحالي مضمونة وسيفوز بها الفريق الكويتي .. وعلق مساعده كارلوس على نتيجة مباراة العراق والسعودية .. ان السعودية انفتح دفاعه امام هجمات العراق وطلبوا منهم تسجيل الاهداف ولم يقتنع بان سوء حالة الفريق السعودي جعلت العراقيين يحاولون تسجيل نفس عدد الاهداف التي ضرب الفريق الكويتي الرقم القياسي عندما فاز على عمان .. وعلق عدد من الزملاء الصحافيين ان حالة فريق عمان امام العراق والكويت كانت افضل بكثير من مستوى الفريق السعودي في لقائه مع العراق ..

وكان زاجالو قد صرح لوكالة الانباء القطرية امس بان الفوز ببطولة دورة الخليج الرابعة سيكون من نصيب المنتخب الكويتي ولا ينافسه فيها سوى الفريق العراقي .. وهو فريق جيد .. وقال ان الفريق القطري في مباراته الاولى مع السعودية كان جيدا الا انه اختفى في الثانية امام الكويت . واضاف ان الدورة ستشهد ناشئا ينتظره مستقبل باهر وهو اللاعب فيصل الدخيل من الكويت ..

وقال زاجالو من خلال رؤيته للمباريات .. استطيع ان اقول ان المستوى الفني للعب متوسط وان المهاجمين يمتلكون الكثير من الفهم والمهارة وهم افضل بكثير من المدافعين وما زالت هناك مباريات كثيرة قبل ان نستطيع تقييم المستوى كاملا عن اللاعبين ..

وصرح بوشكاش مدرب السعودية ان فريق العراق اقوى فرق الدورة وانه شاهده اكثر من ٦ مرات بينما لم يشاهد فريق الكويت منافسه على البطولة سوى مرة واحدة وفي اعتقاده ان العراق سيفوز بالبطولة لانه يلعب كرة جماعية وسريعة الا انه فريق متذبذب المستوى تراه في المباراة الواحدة بمستوى مغير ..

وعن الكرة السعودية قال .. انه من الممكن خلال ثلاث سنوات تكوين فريق قوي الا ان الامر يحتاج الى مجهودات كبيرة .. وهناك عناصر طيبة بين اللاعبين تحتاج الى صقل كثير .. والمشكلة الرئيسية هي عدم التنظيم ووفرة الملاعب ..

اخبار الدوحة

● اقام مساء اليوم سفير دولة الكويت في قطر حفل عشاء تكريما للوفد الاعلامي والصحافيين في منزله .. كما اقام الشيخ فهد الاحمد ظهر امس مأدبة غداء للاعبي المنتخب الاهلي الكويتي كانت الوجبة الرئيسية السمك الزبيدي الذي احضره معه من الكويت السيد يوسف الشاهين رئيس نادي كاظمة ..

● انطلق الرياضي لدولة الامارات حاول بعد مباراة فريقه مع قطر الاعتداء على حكم المباراة عبد الرحمن البكر احتجاجا على الغائه هدفا للامارات بعد ان تشاور الحكم مع مساعده الذي كان رافعا الراية محتسبا حدوث تسلل قبل تسجيل الهدف ..

● اجرت اذاعة الكويت حديثا مع الشيخ فهد الاحمد بين شوطي المباراة الاولى التي جرت بين قطر والامارات .

● وصل الى الدوحة السيد نجيب المستكاوي المحرر والناقد الرياضي المعروف بالزميلة الاهرام بدعوة من وزارة الاعلام القطرية .. وسيبدأ من اليوم الجمعة التعليق على المباريات وتحليلها في النشرة اليومية التي تصدرها وكالة الانباء القطرية .

كرة السلة



فريق النادي العربي بطل دوري كاس السلة .

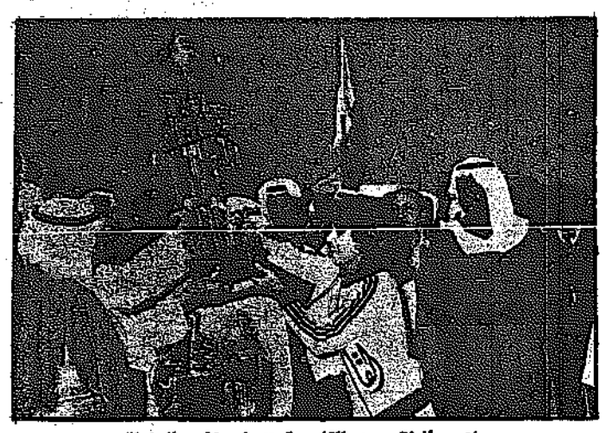


آنسات القادسية جمعن بطولتي الدوري والكاس .

العربي يفوز بكأس الرجال والقادسية بكأس النساء



فرحان سلطان رئيس فريق العربي يتسلم كاس البطولة من المزروعي .



فتوح الدلالي من القادسية تتسلم كاس البطولة .

في ختام مباريات كاس كرة السلة تقابل امس فريقا القادسية والكويت في نهائي الآنسات والعربي وكاظمة في نهائي الرجال حيث سجل المباراتين التلفزيون وحضرها السيد عبدالرحمن المزروعي وكيل الوزارة المساعد للشؤون الشباب نيابة عن الوزير والشيخ احمد حمود عضو مجلس ادارة النادي العربي ويوسف الشاهين رئيس نادي كاظمة وبدر العمر رئيس اتحاد الجودو وخليفة فليح عضو مجلس ادارة اتحاد الجودو وبدر القطامي عضو مجلس ادارة نادي القادسية وعلي الجسمي عضو مجلس ادارة نادي الكويت .

القادسية — الكويت :

استطاع القادسية ان يحتفظ بالكاس للفارق الكبير في الامكانات البدنية والفنية التي برز فيها .. بل واكد ان فريق آنسات القادسية لو استمر على هذه الحالة من اللياقة البدنية والفنية واستمر في تدريبه وحصل على الحوافز التشجيعية لتواجد عندنا في الكويت فريق على مستوى طيب نستطيع ان نباري به الدول القريبة منا في المنطقة .. وعن المباراة نقول :

وضع منذ البداية ان القادسية هو صاحب الكاس وكان التساؤل كم سيكون فارق الاهداف واخذ افراد الفريق في اللعب والتألق وبنات الكويت يتفرجن عليهن واخذ فارق الاهداف في التباعد لصالح القادسية نتيجة اللعب الخاطف السريع الذي فاجئه نيفي جوان ونفذته باتقان فتوح ورقية وانتصار .

وانسفرت نتيجة الشوط الاول عن ٢٩ره لصالح القادسية .

الشوط الثاني :

بدا الكويت في التحسن في الشوط الثاني ولو انه استمر في طابعه الفردي وجارى فريق القادسية في احراز النقاط واستطاع ان يحرز في هذا الشوط ٢٤ نقطة مقابل ٣٠ نقطة للقادسية .. ومن اسباب فوز القادسية بهذا العدد الوافر هو اعتماد الفريق على اللعب الخاطف والدفاع الجيد حيث لم يستطع فريق الكويت اختراق المنطقة والنقاط الكرات المرتدة زيادة على مهارة القادسية خصوصا دلال وانتصار في الدخول واختراق المنطقة ونجحت نيفي في ادخال العديد من الكرات داخل المنطقة للهجمات واحرزن منها النقاط .

مثل القادسية :

● فتوح الدلالي : مستواها العادي احسن مما ظهرت به في هذه المباراة وخرجت في الشوط الثاني لارتكابها ٥ اخطاء نجحت في احراز ٤ نقاط من الفاست بريك .

● رقية مختار : ساطعة الكرات والمشاكسة .. من اسباب تألق القادسية ونجحت جميع الكرات الفاست بريك واحرزت ٢٠ نقطة .

● دلال الخميس : تمتلك جميع امكانات لاعب كرة السلة من تمرير الى استلام الى جري بالكرة الى الدخول والنقاط الكرات المرتدة والتصويب من الجناحين وكانت احسن لاعبات الفريقين واحرزت ٢١ نقطة .

● نيفي جوان : صاحبة لعب اكثر من ممتازة ومايسترو الفريق تتحكم في الايقاع تسرع به وقت تشاء وتبطيء وقت تشاء .

سجلت من خارج المنطقة ٨ نقاط ونجحت في ارسال الكرات الطويلة السريعة وادخال العديد من الكرات داخل المنطقة .

● لمياء البحر : خامة طيبة جدا واحرزت ٦ نقاط .

● حنان الخميس : استعدادها ممتاز خصوصا وانها صغيرة السن .

مثل الكويت :

رباب ضيف : لم تكن في مستواها وطاشت كل كراتها ولم تنجح في تسجيل غير نقطتين .

حصة صالح : طويلة تحتاج لزيادة سرعتها في اللعب واحرزت ٦ نقاط .

سونيا الغربللي : خامة ممتازة وسريعة سجلت ١٤ نقطة .

علية سعد مبارك : سجلت نقطتين .

منى سعد : سجلت نقطتين .

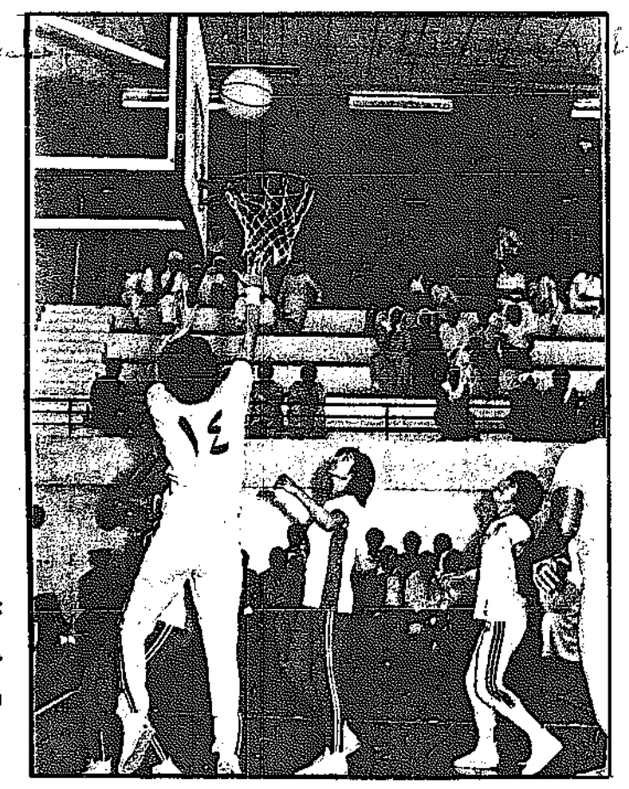
العربي — كاظمة

وكان اللقاء المرتقب في نهائي الكاس بين العربي وكاظمة وامتلأت المدرجات بالجماهير حيث بلغت المباراة اقصى درجات الاثارة والحماس والندية من اول دقيقة حتى اخر ثانية ولم يستطع احد ان يخمن نتيجة هذه المباراة طوال الوقت وحتى الثانية الاخيرة لان فارق الاهداف ظل نقطتين .

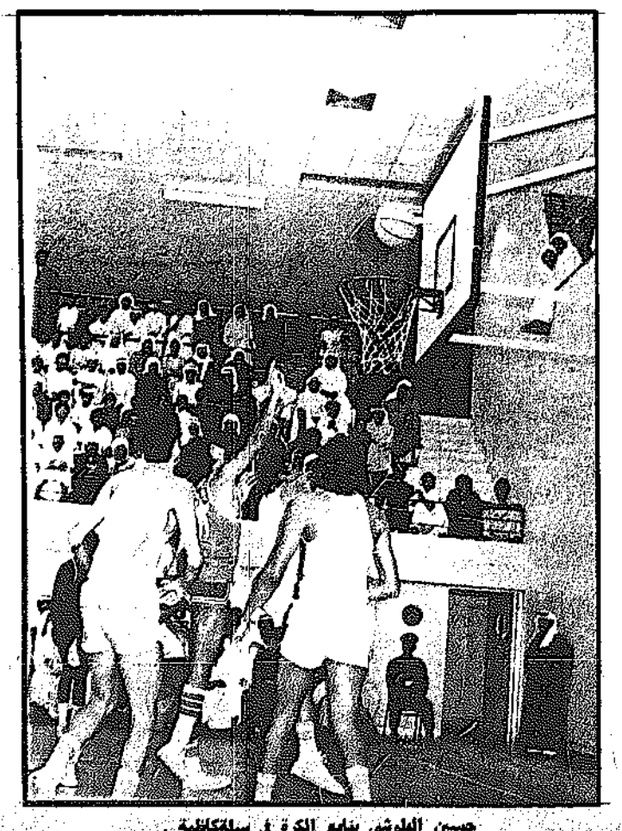
المباراة :

اخذت المباراة طابع الكؤوس من حيث العصبية والحساسية وجاءت متوسطة من الناحية الفنية وتوارى النجوم فلم تشاهد الايقاع السريع الذي اشتهر به النادي العربي من الملبترو على طالب .. واختفى النجم اللامع علي الخميس من كاظمة وطاشت كراته وصادفه سوء حظ عجيب ترجم الى السبب في خسارة كاظمة اذ من يصدق انه لم يسجل سوى ٦ نقاط وهو هداف الفريق .. وصالح زبيمه من العربي لم يسجل سوى ١٠ نقاط ولكن الحسنة التي فعلها هو تسجيله الرميتين الحرتين في اخر ثواني المباراة .

بالنسبة لسيادة المباراة اخذ يتبادلها الفريقان ولم يزد الفارق عن نقطتين في اغلب الاوقات وتعادل الفريقان في الدقيقة ٢٩ و ٣٠ ثانية حيث احتسب رميتان للعربي سجل صالح ربيعة الرمية الاولى وطلب مدرب كاظمة وقتا مستقطعا وتعلقت المباراة على خبرة المدربين .. حيث طلب مدرب كاظمة من فريقه استغلال الثواني الاخيرة في تسجيل نقطتين بينما طلب مدرب العربي من فريقه اتباع الطريقة الضاغطة واللاصقة لمنع كاظمة من التقدم .. ثم يسجل صالح ربيعة الرمية الثانية ويصبح الفارق نقطتين .. ثم يحدث احتكاك ويقع عبدالله بلال من كاظمة وبطالب كاظمة باحتساب رميتين له .. بينما لا يرى الحكمان ان هناك خطأ وتنتهي المباراة لصالح العربي ويفوز بالكاس ويحدث هرج من ناحية بينما في الاخرى تنشد الجماهير الاغاني فرحة بالكاس .



انتصار الخميس من القادسية تصوب على السلة .



حسين البلوشي بنايع الكرة في سلة كاظمة .

مثل العربي :

— علي حسين طالب : كان بطيئا في الايقاع ولم يسجل سوى ٤ نقاط .

— فرحان سلطان : طاشت معظم كراته وسجل ٩ نقاط .

— صالح ربيعة : سجل ١٠ نقاط حسنته انه سجل آخر رميتين

— حسين جاسم : احسن لاعب في الفريق كان موفقا وسجل ١٦ نقطة .

— بلوشي : سجل ٤ نقاط .

مثل كاظمة :

— عبد الله بلال : بدأ اللعب في الدقيقة ١٢ من الشوط الاول .. أحرز اجمل نقطتين بمهارة فائقة .. لو لعب من أول المباراة ربما تغير الوضع

— غانم الشيطي : صانع لعب اجاد وتألق وأحرز ١٠ نقاط من التصويب من خارج المنطقة .. روحه الرياضية ممتازة فكان يبتسم في اقسى الظروف .

— سعود الشموخ : احتسب عليه خطأ فني وخرج لارتكابه ٥ اخطاء وسجل ٥ نقاط .

— علي أحمد الخميس : لعب دقائق وأحرز نقطتين .

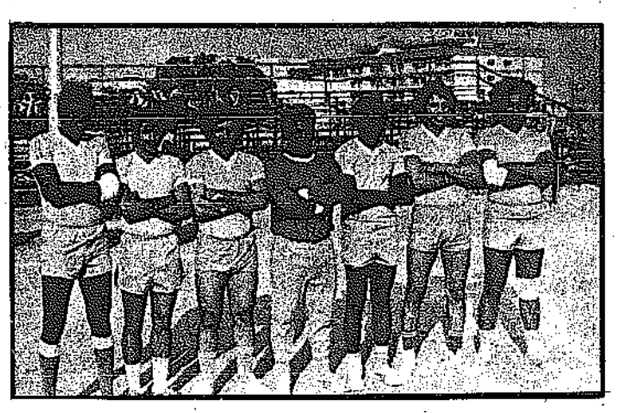
— علي يوسف الخميس : نجح في التقاط الكرات المرتدة على سلته بينما لم يكن في حالته عموما ولو كان لاصبح فارق الاهداف لصالح فريقه كبيرا .

— يافوت سعيد سليمان : نجح في التصويب من الجانبين وسجل ١٠ نقاط

— خالد المزيد : امكانياته البدنية طيبة .

ادار المباراة الحكمان الدوليان يوسف خريبط وحبيب صفر سيطرا على المباراة اداريا وفنيا وبدراية تامة حتى الدقيقة ١٩ وثلاثين ثانية من الشوط الثاني . وفي نهاية المباراة قام السيد عبدالرحمن المزروعي بتسليم الكؤوس على الفرق الفائزة في الدوري والكاس حيث فاز الكويت ببطولة تحت ١٢ سنة وجاء كاظمة الثاني وفاز الشهداء ببطولة ١٧ سنة والفهيحيل الثاني وفاز السالمية ببطولة الدرجة الثانية حيث صعد للدرجة الاولى ابتداء من الموسم القادم وجاء التضامن الثاني واحتل العربي المركز الاول في بطولة الدوري والكاس وجاء القادسية ثاني الدوري وكاظمة ثاني الكاس .

هبل الشهداء بعد فوز السالمية ٢٠/١٦ القادسية يفوز ببطولة اليد للناشئين



فريق السالمية .. حافظ على بقائه في الدرجة الاولى .



فريق القادسية بطل دوري الناشئين تحت ٢٠ سنة .

استطاع امس فريق نادي السالمية لكرة اليد ان يبقى ضمن فرق اندية الدرجة الاولى للموسم القادم وذلك بعد فوزه على الشهداء في المباراة الفاصلة بـ ٢٠ — ١٦ بعد ان انهى الشوط الاول لصالحه ١٠ — ٥ .

وحضر المباراة رئيس نادي السالمية واعضاء النادي ويمثل اداريي نادي الشهداء وجمهور من الفادين .. وقام بتحكيم المباراة رجب معيوف وعبد الله القصار والمسجل صاحب المزيدي والميقاتي حبيب عاشور ومراقب المباراة ابراهيم قريطم .

قدم فريق السالمية عرضا طيبا ممتعا توج به نهائي دوري كرة اليد وذلك ليحافظ على بقائه بين اندية الدرجة الاولى ليهبط نادي الشهداء الى صفوف اندية الدرجة الثانية ويحل مكانه نادي الشباب الرياضي بطل اندية الدرجة الثانية لتصدره الدوري ..

بدأت المباراة سريعة من الفريقين منذ بداية الشوط الاول حيث كان يلعب الفريقان باعصاب مشدودة .. وقد كان السالمية متقدما منذ الدقيقة الاولى من الشوط الاول ٤ — ٢ الى ان وصل في الدقيقة ٢٤ الى ٩ — ٥ .. وحاول الشهداء التقدم ولكن دون جدوى لعدم تركيز خط هجومه على مرمى السالمية وخاصة عند خط ٩ باردة .. وقد بذل حارس مرماه معين عيسى مجهودا طيبا وتنقل على مرماه من عدة كرات قوية وخاصة الكرات الخاطفة الارضية. من قبل السواجي وحسن عوض .

لعب السالمية في الدفاع ٦ — صفر والهجوم ٣ — ٣ المتحركة اي ٤ — ٢ . وكان انشط المهاجمين حسن الاربش وحميد عبد الرضا بالاضافة الى تحركات سالم فهد وفهد الهزاع في الدفاع وعموما لعب فريق السالمية بحسن الانتشار وتحركاتهم طوال الشوطين ولعب الفريق بكامل نجومه طوال المباراة .. اما فريق الشهداء لم يكن في مستواه السابق وخانهم الحظ بحارس المرمى لقلة خبرته وعدم توفيقه بالكرات المرتدة والارضية السريعة من قبل الاربش وهزاع وحميد على منطقة ٩ باردة .. ومن وسط الملعب وحاول لاعبو التصويب من خارج المنطقة وقف حائط السالمية الدفاعي امامهم وظهر بعض الشيء فرج سلطان بالكرات القوية الى ...

وكان يعيب الفريق خط دفاعه المفتوح امام النجوم السالمية بفسديد على المرمى من بعيد . وقد لعب الشهداء وينقصهم حمد العيار لتوفيقه من قبل الاتحاد وكان افضل لاعب حسن عوض وحمد السواجي والعجيان ولعب الفريق بطريقة ٥ — ١ في الدفاع والهجوم ٤ — ٢ ولم يفلح الفريق في تطبيقه امس . وبهذا ينزل الشهداء للدرجة الثانية ويصعد السالمية للدرجة الاولى بعد تقديم افضل عروضه امس على ملعب الصديق .

●● اللاعبون والاهداف :

السالمية : معين عيسى حراسة المرمى — حسين الاربش سجل خمسة اهداف — سالم فهد سجل ثلاثة — حميد عبد الرضا سجل اربعة — فهد الهزاع سجل خمسة وسجل كل من سامي حسين ومحمد رجب ومرزوق عنبر هدفا واحدا .



لقطة من مباراة القادسية والنصر للناشئين .



صراع على الكرة بين لاعبي السالمية والشهداء .

الشهداء : فرج سلطان سجل ٤ اهداف — حمد العجيان سجل خمسة اهداف — حسن عوض سجل اربعة — حمد السواجي هدفين — ومحمد عيد هدفا ..

●● حالات الطرد والانذارات :

اعطى حكام المباراة انذار لكل من فهد الهزاع ومعين من السالمية .

اما حالات طرد حصل عليها فهد الهزاع دقيقتين — مجيد عبد الحميد دقيقتين من السالمية وفرج سلطان ومحمد عيد دقيقتين من الشهداء .

احتسبت طوال المباراة ٨ ضربات جزاء منها ٣ لصالح السالمية سجل منها اثنتين و ٥ لصالح الشهداء وسجل منها ثلاث ركلات ..

حقق امس فريق كرة اليد بنادي القادسية تحت ٢٠ سنة بطولة دوري العام لفرق تحت ٢٠ سنة وذلك بعد فوزه على النصر في المباراة النهائية حيث فاز بنتيجة ٢٩ — ٢١ نقطة بعد ان انهى الشوط الاول لصالحه بـ ١٢ — ٨ وقام بتحكيم المباراة صاحب المزيدي وناصر بخيت ..

والمسجل احمد الودعاني والميقاتي عبد الرزاق معرفي .. حضر المباراة رئيس نادي النصر مطلق الشليمي وعلي الحلبي امين سر نادي القادسية وجمهور لا باس به من عشاق كرة اليد.

وبدأ الشوط الاول سريعا من الطرفين وسرعان ما يسجل جاسم القصار اول هدف للقادسية .. وينشط خط هجومه لتصل الى ٤ — صفر وبعد ذلك يضم النصر خط هجومه وينشط قليلا ليتقدم الى ٨ — ٥ وينهي القادسية الشوط الاول بـ ١٢ — ٨ اما الشوط الثاني والذي بدا فيها النصر انشط من القادسية وسرعان ما يهاجم القادسية طريق عبدالله الحماد ومحمد القصار الذي فرض رقابة قوية ضد صالح ضايف اخطر مهاجمي النصر ... وحد من خطورته .. وعموما كانت المباراة قوية وندية بين الفريقين ولم يكن النصر في الشوط الاول موفقا حيث وقف حارس القادسية خالد خليفة سدا .. بينما وبرز كذلك جاسم القصار وعبد العزيز العنجري . اما من النصر فقد برز فالح ضايف وسعود عبد العزيز وعبدالله عامر .

وهذه المرة الثانية الذي يفوز القادسية ببطولة دوري تحت ٢٠ سنة ..

الليلة نصل منتخبات جامعة الخرطوم

بدعوة من مراقبة رعاية الشباب بجامعة الكويت يصل مساء اليوم الجمعة الوفد الرياضي بجامعة الخرطوم بالسودان لاجراء عدة لقاءات رياضية مع منتخبات جامعة الكويت . وينزل الفريق الضيف بالمدينة بينش .

وتبدا اللقاءات الرياضية يوم الاثنين ٥—٤—١٩٧٦ في الالعاب التالية . القدم تنس الطاولة ، الفنس ، كرة الطائرة ، كرة السلة .

وتقام جميع هذه المباريات على ملاعب الجامعة بالدائرية .

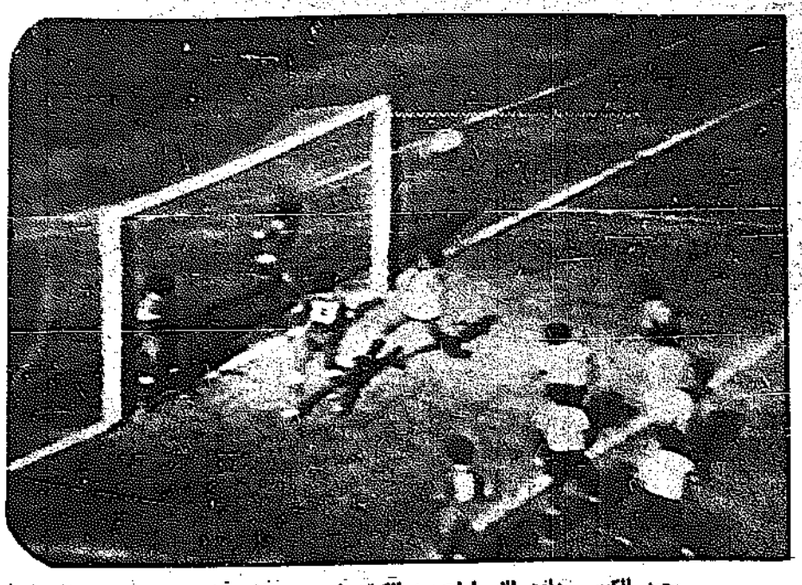
ومن ناحية اخرى يلتقي يوم الاربعاء القادم ٧—٤—١٩٧٦ منتخب جامعة الخرطوم مع اتحاد طلبة افريقيا فرع جامعة الكويت في بعض المباريات المقامة ..



هدف قطر الاول في شباك الامارات سجله سيف الحجري



هدف قطر الثاني من ركلة جزاء سجلهسلمان الماس



محمد الكوس مدافع الامـاراتيبعد الكرة برأسـه منقذا هدفا

عرض شيق لمنتخب قطر فاز فيه على الامارات ٣/١

استطاع منتخب قطر ان يفوز على منتخب الامارات بثلاثة اهداف مقابل هدف واحد في دورة كاس الخليج العربي الرابعة لكرة القدم التي جرت امس باستاد خليفة الرياضي بالدوحـة .. وكانت نتيجة الشوط الاول ٢ ـ صفر لصالح قطر .

احرز سيف الحجري هدف قطر الاول في الدقيقة الثانية من بداية المباراة ، واضاف الهدف الثاني سلمان الماسي من ركلة جزاء في الدقيقة ٢٩ .. وفي الدقيقة ٧ من بداية الشوط الثاني سجل منصور مفتاح الهدف الثالث .. وجاء هـدف الامارات الوحيد في الدقيقة ١٤ مـن ضربة حرة مباشرة احرزه المدافع رجب عبدالرحمن ..

وبفوز قطر اصبح من الفرق المنافسة على الصدارة بعد العراق والكويت .. خاصة بعد العرض الطيب الذي قدمـه لاعبوه بالامس حيث دانت لهم الكـرة بالسيطرة على وسط الملعب معظـم اوقات المباراة مستغلين سرعة ثلاثي الهجوم المتحرك بالتمريرات الامامية الطويلة مما ادى الى انكماش فريـق الامارات واتباعه الطريقة الدفاعيةالتي ساعدت على سيادة الفريق القطري طوال الشوط الاول والربع ساعةالاولى من الشوط الثاني ثم لجأ الفريق القطري الى الطريقة الدفاعية ليحافظ علـى فوزه خاصة بعد احراز الامارات هدف مما اوجد خطورة على مرماه طـوال بقية الشوط الثاني .. التي برز فيها خط الدفاع وفي مقدمته كشمير وسلمان خليفة اللذان احسنا تطهير المنطقـة باتباعهما اللعب المباشر السليم محافظين على فوز الفريق .

حكم المباراة الحكم الدولي الكويتي عبدالرحمن البكر وعاونه في مراقبـة الخطوط الحكم الدولي العراقي صبحي اديب والحكم الدولي السعـودي عبدالرحمن الدهام .. وقد منع الحكم انذارا للاعب الامارات رجب عبدالرحمن لاعتراضه في الشوط الاول .

● اهداف المباراة :

* هدف قطر الاول : احرزه سيـف الحجري في الدقيقة الثانية من بدايـة المباراة من تمريرة امامية طويلة لماجـد الصايغ خلف دفاع الامارات سعى اليها سيف بسرعته واودعها بيمناه قوية في الشباك .

* هدف قطر الثاني : جاء من ركلـة جزاء في الدقيقة ٣٩ احرزه سلمـان الماس ارضية قوية على يمين الحارس

* هدف قطر الثالث : احرزه منصـور مفتاح الذي سددها بيمناه ارضية قوية على يمين الحارس .

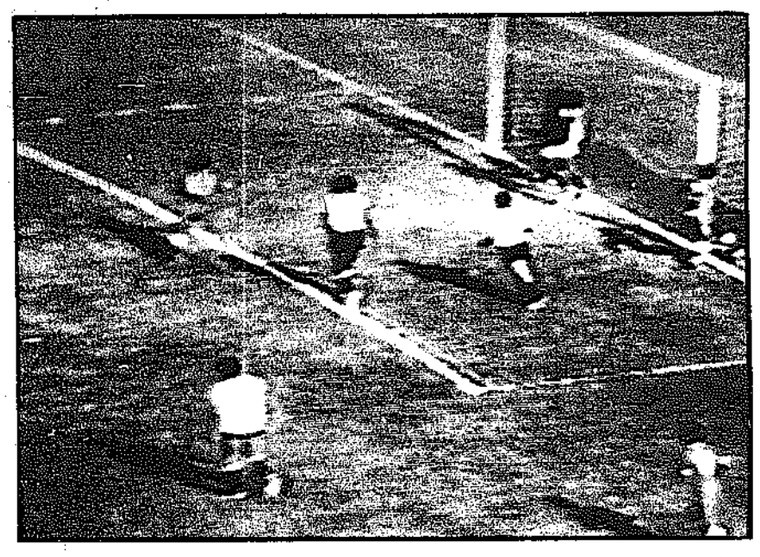
* هدف الامارات الوحيد : احرزه رجب عبدالرحمن في الدقيقة ١٤ من ضربة حرة مباشرة على بعد ٢٠ ياردة .. سددها بيمناه قوية مارة من الحائط البشري خادعة حارس المرمى لتسكن الشباك .

● لاعبو الفريقين :

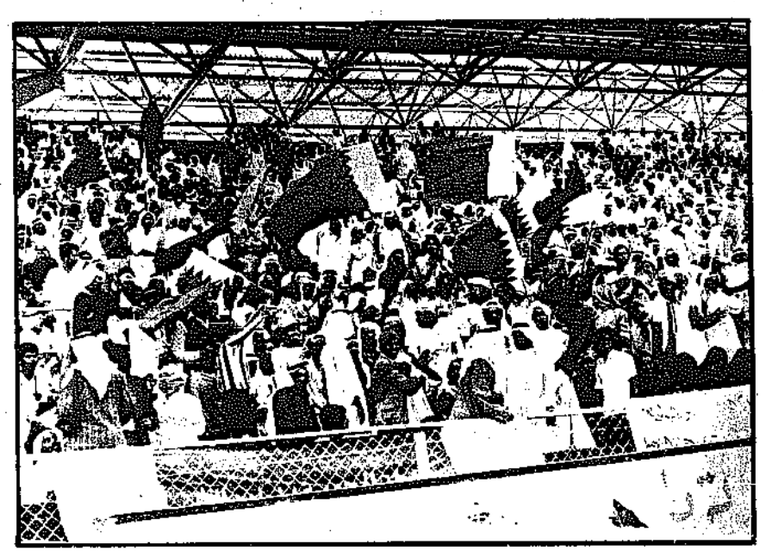
* مثل قطر : حسين خواجه ـ مقبول عبدالله ـ سلمان كشمير ـ سلمان خليفه ـ محمد غانم ـ ماجد الصايغ ـ احمد عمر ـ منصور مفتاح ـ سيف الحجري ـ سلمان الماس ـ (عبد مبارك) ..

* مثل الامارات : ابراهيم رضا ـ محمد الكوس ـ يوسف عبدالله ـ (عبدالكريم يوسف) ـ رجب عبدالرحمن ـ احمد خورشيد ـ علي عبدالرحيم ـ احمد عيسى ـ احمد الراشدي ـ عوض مبارك ـ (جميل احمد) ـ محمد سالم ـ سالم بوشمين .

.. نتيجة عرقلة من مدافع الامارات عبدالكريم يوسف لمهاجم قطر سيـف الحجري داخل منطقة الجزاء .



لجا الفريق القطري للدفاع في نهايـةالشوط الثاني ويرى اربعة من مدافعيهوالثان من مهاجمي الامارات



الجمهور القطري يتابع فريقه في المباراة بالتشجيع ودق الطبول

تصوير : محمد بيـدق
عن تليفـزيون الكويت

ميدان الرياضة

● يقيم الشيخ سالم الفهـد الصباح لاعب كرة اليد بنـادي السالمية حفل عشاء مساء اليوم بقصره تكريما لفريق نادي السالمية بمناسبة فوزه .

● ارسل سرور سالم مدير كرة اليد بنادي القادسية برقية الى الشيخ فهد الاحمد رئيس النادي يهنؤه فيها بمناسبة فوز فرق كرة القدم للناشئين ٢٠ ، ١٨ ، ١٦ وكذلك فوز الانسات بكـاس السلة ..

● علي بوحمدة سكرتير نـادي خيطان الاداري عاد من القاهرة بعد اجازة اكمل فيها نصف دينه مبروك ..

● وعد مدير كرة اليد بنـادي القادسية لاعبي الفريق تحت ٢٠ سنة بتذكرة سفر للقاهرةبمناسبة فوزهم بالكاس ..

اعلانات مبوبة

هاتف قسم الاعلان : ٨١٢٨١٨ / ٨١٢٨١٩

اسعار مغرية يقدمها
مكتب طنوس العقاري
١ ـ لقد تملكنا قطاع اراضي على ضفاف بحيرة حمص في سوريا لبناء مساكن وشاليهات وفنادق ساحية
٢ ـ بادرايها المواطن الكويم لشراء دونم اوعدة دونمات باسعار مغرية جدا نقدا وبالتقسيط
٣ ـ لدينا شريط سينمائي لعرض المنطقة على الطبيعة
٤ ـ سعر المتر المربع للاراضي المنظمة بدينار ونسعر ٣٠٠ فلس للاراضي التي قيد التنظيم .
لمزيد من المعلومات اتصل ب
مكتب طنوس العقاري
شارع فهد السالم / عمارة الكويتي / رقم ٤١٧ / الدور الرابع / ت / ٤٦١٢٨٥

أراضي للبيع بالاردن
١ ـ قطعتي ارض على شارع الجامعة الاردنية ـ الزرقاء / مقابل الجمعية العلمية الملكية وبجانب ضاحية موظفي الحكومة حيث استملكت ٣٠٠٠ دونم لاقامة سكن عليها .
« جريدة الراي الاردنية ١٩٧٦/٣/١ »
٢ ـ قطع اراضي على شارع المدينة الرياضية يبعد ٦ كيلو عن وسط عمان .
٣ ـ قطع اراضي في صويلح ـ البقعة ـ سد الملك طلال
٤ ـ « « زراعية مابين مزرعة الكوكي والشريف هاشم .
الاتصال مع
فؤاد كادشة / تلفون / ٤٢٨٨٠٧ معرض بابا مجدي شارع فهد السالم ـ بجانب وزارة المالية

مطلوب
شركة بورسلي والصديق / بحاجة الى
مراقب مباني عدد ٢
الخبرة المطلوبة لاتقل عن خمس سنوات في اعمال التنفيذ .
فمن يجد في نفسه الكفاءة الاتصال بالرقم ٨١٥٣٨٦ باقرب وقت اوالكتابة الى ص.ب ٢٥٨٩

معرض جميل جمال
حولي ـ شارع تونس ـ مقابل المحافظة ـ تلفون / ٥٤٣٠٧٥
اسعار مغرية جدا على جميع الملابس الشتوية
بنطلون رجالي ٢,٧٥٠
بنطلون الماني سيلكا ٢,٠٠٠
بلوفر رجالي ١,٥٠٠
اوسع تشكيلة قمصان رجالي ١,٢٥٠
بلوفر ولادي ٠,٥٠٠
بلوفر حريمي ١,٠٠٠
بنطلون ولادي ١,٥٠٠
قميص ميشيل فريد نصف كم فرنسي ٢,٠٠٠
مع تصفيه على جميع البدل الرجالية والولادية

للايجار
مدينة الازياء السالمية
الى كل من يرغب استئجار اي قسم في مدينة الازياء السالمية ارجو مراجعتنا فوراحيث اننا قسمنا المحل الى احد عشر محلا والتكييف والكهرباء والسجاد على حساب الشركة والتسليم فورا المراجعة شركة هافانا السالمية ـ ابو حيدر ٦١٤٢١٧

تعلن شركة هافانا السالمية وهافانا افندي النقرة / اننا سنعرض اليكم جميع البضاعة باسعار التنزيلات / خصم من ٣٠ ـ ٥٠٪ وذلك بناء على طلب الزبائن الكرام ونحن دوما في خدمة الجمهور .
بنطلون رجالي ٢,٠٠٠ فستان حوامل ٢,٥٠٠
بنطلون ولادي ١,٥٠٠ بلوز نسائي ١,٥٠٠
كنزه رجالي ١,٥٠٠ فستان حوامل ٥,٠٠٠
كنزه رجالي ٢,٠٠٠ بلوز ولادي ٠,٧٥٠
السالمية ٦١٤٢١٧ / النقرة ٥٤٠١٠٩

مطلوب
خياطة اومساعدة
دوام أونصف دوام
الراتب جيد
ت / ٦٣٥٢٠٣

دروس خصوصية
في اللغة الانكليزية ـ الاتصال بالهاتف : ٨١١٨٨٥ من ٩ الى ١٢ ظهرا

وصلتنا فرشات اسبرنج نوع ممتاز / باسعار مغرية قياس ٩٠ × ١٩٠ سم / البيع بالجملة والمفرد شركة المعرض الغربي للاثاث والمفروشات زيد عبدالرحمن السليطين واخوانه
حولي / شارع تونس / تلفون / ٥٤٣٧٤٦

اعلان
الى سيدات المجتمع الراقي بالكويت
زليمة ZULEMA
الكوافيرة وخبيرة التجميل القادمة من الارجنتين .
بادارتها .. تقدم لكم
احدث واجمل التسريحات والماكياج بما في ذلك التجميل والمساج .
بحمامات البخار والشمع وباحدث الاجهزة الالكترونية للتخفيف الوزن وعلاج الجلد وذلك باداريتها لصالون عسبير للسيدات / بالسالمية / اعتبارا من يوم الاربعاء الموافق ٢١ / ٤ / ١٩٧٦
صالون عسبير / عمارة درة الخليج / شارع سالم المبارك / السالمية / الكويت
تلفون / ٦٣١٧٩٣

للبيع
معرض نوفوتيه في الفحيحيل عبارة القائم للبيع بسعر مغر مع الديكور مع البضاعة او بدونها .
الاتصال ت ٩١١٣٥٦

مطلوب
شاب او شابة للعمل في مكتبة دوام كامل الاتصال ت ٤١٠٤٨٥ من ٦ الى ٨ مساء

الزي الكويتي
وصلتنا غترة سويسرية صغيرة قياس رقم ٤٦ خلف البلدية
ت : ٤١٠٧١١

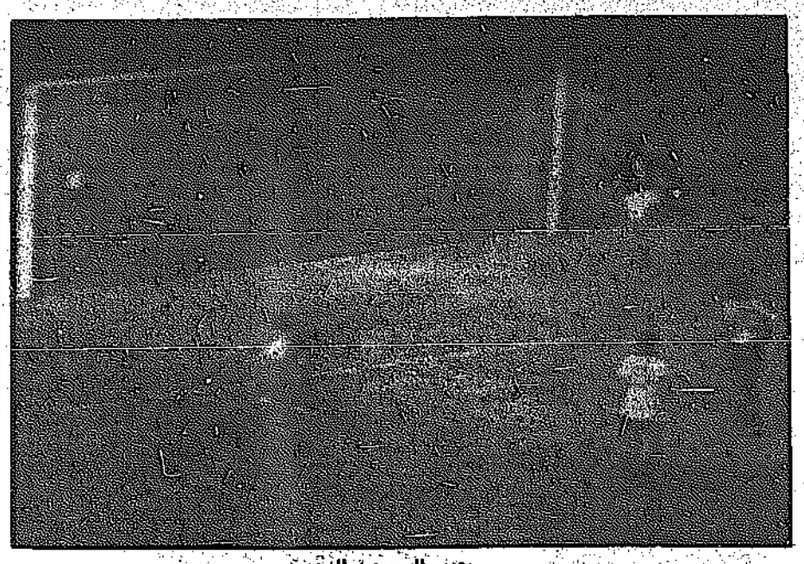
مطلوب
معلم عصير جارسون معلم ساندويشات معلم حلويات
الاتصال / تلفون ٤٣٩٢٢٥

اين تتعلم قيادة السيارات ...؟
اذا اردت ان تعلم احد افراد عائلتك اتصل بـ مدرسة السلام ... هناك تجد الخدمة الممتازة والدقة في المواعيد ومدربون فنيون وسيارات جديدة وكما يوجد فرع خاص لتعليم السيدات .
تلفون / ٥١٧٦٧٠

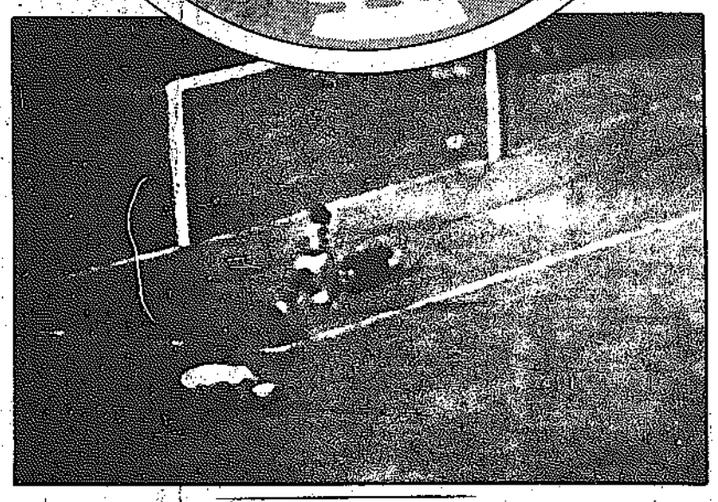
ورشة الرومانى للتبريد
تنظيف مكيفات بالبخار
تصليح الاجهزة ، غسالات ، مكيفات سيارات
النقرة / شارع بن رشد / دوار الكرد
تلفون / ٥٣٠٠٧٢ كويت

مطلوب
كاتب حسابات « ذو خبرة »
ص.ب ٢٢٥٢٨ الصفاة

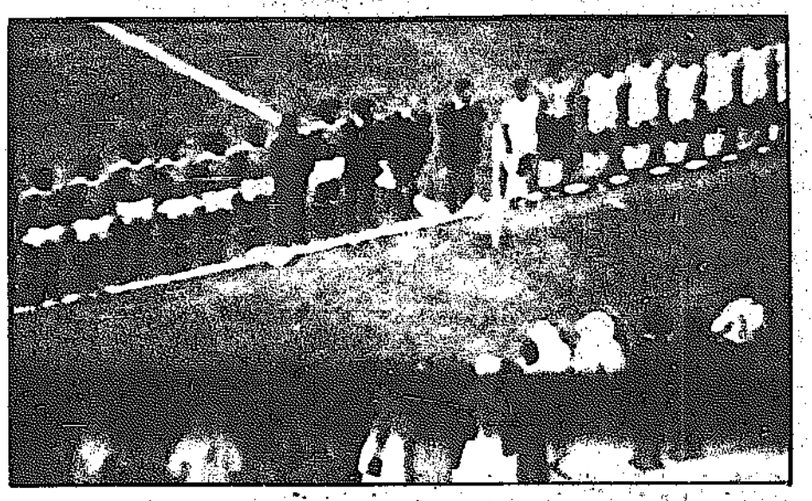
عرض من جانب واحد يفوز به المنتخب العراقي ٧/١ على السعودية



هدف السعودية الوحيد



فلاح حسن والهدف الثالث للعراق



المرتقان والحكام قبل البداية

وسط حشد جماهيري هائل يقدر بحوالي ٣٥ الف متفرج تتقدمهم كبار الشخصيات العربية الرياضية بالخليج ورؤساء البعثات الكروية استطاع منتخب العراق بالامس أن يفوز على منتخب السعودية ٧ — ١ وهذه اكبر حصيلة من الاهداف تسكن مرمى الفريق السعودي منذ بدء دورات الخليج . سيطر المنتخب العراقي على المباراة وكان الاخطر والاحسن على مدار الشوطين . عرف مهاجمو العراق نقاط الضعف وسلكوا الطرق السهلة بيسر وسرعة فأبطروا المرمى السعودي بالاهداف .

أخطأ الظهير الايسر للسعودية وحيد الجوهر في الهدف الاول في الدقيقة الثالثة من بداية المباراة وكان نقطة ضعف واضحة وسببا من أسباب هذه الصدمة الكروية المفاجئة المبكرة حيث أخطأ التقدير في معظم الكرات التي وصلت منطقته وكان بعيدا عن التغطية والمراقبة الى جانب ضعف حارس المرمى السعودي في احكام الزوايا والوقوف الصحيح لاستقبال الكرات خلف حائط الصد البشري المقام من دفاعه ولم يتفاهم مع مدافعيه .. الى جانب الانفتاح الدفاعي أمام هجمات العراق والتي كانت من السهولة أن تصل لعمق المرمى مع التسديد الخطر أمام بطء في الانقضاض من الدفاع السعودي ..

● ضل مهاجمو السعودية طريق مرمى العراق حتى مع الفرص الخطرة أمام المرمى ولجأوا للتسديد الطائش فوق العارضة او بجوار القائمين ولم يقدم الفريق بصورة جماعية شيئا من أجل الفوز فخسروا المباراة .. قدم الفريق العراقي جهدا ولعبا اكبر من الفوز فاز بحصيلة كبيرة من الاهداف مستغلا الثغرات والتفكك في صفوف منافسه .. انتهى الشوط الاول ٤ — صفر ..

اللاعبون والحكام :

● مثل العراق .. رعد حمودي في حراسة المرمى — خط الظهر (عادل خضير — دوغلاس عزيز (رحيم كريم) حسن فرحان — مجيل فرطوس) خط الوسط — (صباح عبد الجليل — علاء الدين احمد — هادي احمد) خط الهجوم — (علي كاظم — فلاح حسن (احمد صبحي) — كاظم وعل)

● مثل السعودية .. مبروك لحراسة المرمى — خط الظهر — (ناصر الجوهر حامد صبحي (مفتاح الشريدة) — توفيق سعيد — وحيد الجوهر) خط الوسط — (عثمان مرزوق — خالد تركي — مسرحي الدوسري) خط الهجوم — (محمد المغنم (الصاروخ) سلطان نصيب — خالد سرور)

قاد المباراة الحكم التونسي الهادي سعودي عاونه عبد الغفار العلوي من البحرين ومبارك وليد من قطر ..

الاهداف .. الاول .. خطأ من مدافع السعودية الايسر الذي حول الكرة المرفوعة من الجهة اليسرى الى كاظم وعل مهاجم العراق داخل منطقة الجزاء ليفتتح أهداف المباراة في الدقيقة الثالثة من الشوط الاول .

● الهدف الثاني .. خطأ في المتابعة والتغطية من ظهير السعودية الايسر . سجله صباح عبد الجليل اثر كرة مرفوعة من كاظم وعل اليه في الجناح الايمن ويودعها دون مضايقة من الظهير الايسر في الدقيقة ٦ .

● الهدف الثالث .. سجله فلاح حسن للعراق من داخل منطقة الجزاء جهة اليسار اثر كرة محولة من جهة اليمين يودعها المرمى من وسط الدفاع في الدقيقة ٢٥ من الشوط الاول .

● الهدف الرابع .. في اخر دقيقة من الشوط الاول ضربة حرة مباشرة يسددها قوية تشق الحائط الدفاعي السعودي وتدخل المرمى قوية والحارس لم يفعل شيئا وأخطأ الوقوف خلف الحائط مباشرة دون أن يغطي بقية المرمى .

● ضربة جزاء يلعبها المغنم (الصاروخ) مهاجم السعودية ينفذها رعد حمودي حارس مرمى العراق في الدقيقة ١٠ من الشوط الثاني)

● الهدف الخامس .. سجله علي كاظم في الدقيقة ١٥ من الشوط الثاني وهو توأم للهدف الرابع ايضا من ضربة حرة مباشرة يسددها قنبلة كروية في المرمى تمر من الحائط والحارس يخرجها من داخل الشباك بعد ان أخطأ الوقوف ايضا في المكان المناسب مع وقوف الحائط الدفاعي لتربكه ..

● الهدف السادس .. ضربة جزاء يودعها علي كاظم قوية في حلق المرمى في الدقيقة ٢٣ من الشوط الثاني .

● هدف السعودية الوحيد في الدقيقة ٣٧ مجهود فردي من البصاروخ مهاجم السعودية يمر من اكثر من مدافع ويمررها بينية طويلة بين دفاع العراق الى خالد سرور الذي سددها قوية فتصطدم بالعارضة وترتد بين المدافعين فيودعها ثانية في المرمى .

● الهدف السابع .. سجله أحمد البطاني اثر مجهود فردي بعد ان حاور اكثر من مدافع ويودع الكرة جميلة في المرمى في الدقيقة ٤٤ من على خط الـ ٦ بأردة مختلفا اهداف المباراة ..

لقطات سريعة ..

● اضاع المغنم مهاجم السعودية أول ضربة جزاء في البدورة ..

● كاظم وعل مهاجم العراق غير مركزه ولعب في الجناح الايمن بعد تسجيل الهدف الاول بعد اكتشاف ضعف ظهير السعودية الايسر .

● حامد صبحي قلب دفاع السعودية مال للتغطية ناحية الظهير الايسر بعد ان كثرت الهجمات من ناحيته فتفرغ اللعب ناحية الظهير الايمن ..

● اضاع سلطان نصيب مهاجم السعودية هدفا محققا في الدقيقة ١٤ من الشوط الاول وهو أمام المرمى يوجهه الكرة بجوار القائم الايسر ..

● قذيفة قوية من على بعد ٣٠ باردة ينفذها حارس العراق في الدقيقة ١٧ سددها سلطان نصيب .

● اضاع الصاروخ هدفا سهلا حينما سدد الكرة فوق العارضة اثر كرة مررها له سلطان نصيب في الدقيقة ٣٨ من الشوط الاول .

● اضاع فلاح حسن كرة خطرة حينما اخطأ دفاع السعودية توجيه الكرة من ضربة المرمى لتصل لمهاجم العراق الذي أودع الكرة بجوار القائم في الدقيقة ٢٠ من الشوط الاول ..

● لماذا فاز العراق .. لان الفريق الاحسن والذي قدم عرضا للفوز في تحرك وانتشار ومعاونة دفاعية وهجومية وعرف نقاط الضعف في الفريق السعودي فسلكها رغم وضوح الخطورة في الفريق فلم يكن هناك منافسة فعالة تحد من تحركه فانطلق من الهجمات المتلاحقة بالتمرير الطويل للاجنحة السريعة والتحويل العكسي وسط انفتاح دفاعي مقابل ادى الى فوزه دون عناد .. سهل التحكم في وسط الملعب فكانت منطقة المناورات واعداد الهجمات بدون احتفاظ بالكرة في اداء سريع ساعد على التنفيذ باقل جهد

● نجح المهاجمون في احراز الاهداف واستغلوا فرص البداية فسيطروا على المباراة وفاز بها في النهاية .

● لماذا خسر الفريق السعودي المباراة؟

● ارتباك حارس المرمى وسوء التقدير يشاركه الظهير الايسر .. ضعف خط الظهر وعدم قدرته على اداء واجباته الاساسية وهي المراقبة داخل المنطقة ومتابعة الكرات والانقضاض والتوقيت السليم .. عدم التصرف السليم في الكرات التي ينجح في استخلاصها من مهاجمي العراق ولجأ الى التشتيت فارتدت الهجمات عليهم .

● لم يقدموا المعاونة الهجومية ولعبوا في منطقتهم مما ساعد في وجود مجسوة بين خطوط الفريق .

● خط الوسط .. اعتمد خالد تركي على تمريراته بمهاراته العالية في الانطلاق دون تفاهم مع بقية الخط .

● لم يكن هناك اي ربط بين الوسط والهجوم واعتمدوا على الكرات الطويلة الغير متقنة بين دفاع العراق ورغم عدم نجاحهم في ذلك تكرر هذا الاسلوب .

● رغم جهد محمد المغنم (الصاروخ) السخي الا انه اجهد نفسه بالاحتفاظ بالكرة والجري بغير تركيز او تخطيط لما يقصده .. والفريق بصورة عامة كان مفككا بعيدا عن التفاهم والانسجام واستطيع القول ان هذا كان يوم نحس الفريق السعودي بالامس فالفوز والخسارة كلاهما وارد مع اختلاف العروض ولم نكن نتوقع هذا العرض من السعودية لكنها الكرة وعيبها الكثير لانها مدورة .

تمنياتنا للفريق السعودي بحظ احسن ومستوى افضل في المباراة القادمة لتسديع بعروض طيبة من كل الفرق المشتركة بالدورة . والى اللقاء .

إنفتح دفاع السعودية فتوالت الأهداف السبعة



الهدف الرابع لعلي كاظم في آخر دقيقة من الشوط الاول

اليوم لقاء البحرين وعُمان باستاد خليفة



منتخب البحرين



منتخب عمان

نقام في الثالثة بعد ظهر اليوم .. المباراة العاشرة في اليوم الثامن لدورة كاس الخليج العربي الرابعة لكرة القدم باستاد خليفة الرياضي بالدوحة بين منتخبي البحرين وعمان ..

وتعتبر هذه المباراة هي الثالثة لكل منهما .. فالبحرين حصيلته نقطتان نتيجة فوزه على الامارات ٣ — ٢ وخسر في الثانية امام منتخب العراق ١ — ٤ .. له من الاهداف ٤ وعليه ٦ اهداف أما فريق عمان فحصيلته خاوية من النقاط والاهداف لخسارته امام العراق صفر — ٤ والكويت صفر — ٨ وله العذر للقائه امام اقوى فريقين في الدورة ..

كما ان لقاءه اليوم أمام البحرين ليس بالسهل ايضا نظرا لما يتمتع به الفريق البحريني من مجموعة قوية وبخط هجوم فعال مما يزيد من عبء مدافعيه وحارس مرماه فهل ينجح الفريق العماني في تقديم مفاجأة .. ام يواصل البحرين تقدمه للمنافسة مع فرق المقدمة خاصة بعد فوز قطر امس على الامارات لتصبح المنافسة بينهما قوية لاحتلال المركز الثالث ..

يلعب الفريق البحريني باسلوب جيد يعتمد فيه على التمريرات الارضية لمهاجميه شويعر وبهرام والداوودي الذين يمتازون بانهاء الهجمات .. أما الفريق العماني فلم يظهر منهم المهاجم الهداف حتى الان وهذا وضح من مبارياتهما السابقة بعدم تسجيلهم اية اهداف حتى الآن وما نأمله أن يقدم الفريقان عرضا طيبا في لقائهما اليوم ..

القادسية يفوز بكأس الناشئين لكرة القدم تحت ١٨ سنة



حصل فريق القادسية على كأس بطولة الناشئين لكرة القدم تحت ١٨ سنة بعد فوزه على العربي بهدف واحد للا شيء في المباراة النهائية التي جرت امس على ملعب نادي خيطان الرياضي. سجل هدف الفوز محمد علي الزايد في الدقيقة ٨ من بداية المباراة ..

وقد حفلت المباراة بالخشونة المتعمدة خاصة في الشوط الثاني نتيجة توفر اعصاب لاعبي العربي الذي قام الحكم حسن كرم بطرد لاعبين ليكمل العربي المباراة بتسعة لاعبين .. وقد اثر الغاء مساعد الحكم عبد الرزاق سليمان هدفا لصالح العربي على اعصاب لاعبيه مما جعل المباراة تأخذ طابعا غريبا حتى نهايته ..

شاهد المباراة امين سر الاتحاد براك المرزوق ورئيس نادي خيطان جاسم العيسى وامين سر نادي القادسية علي الحلبي .. وقد قام امين سر الاتحاد بتوزيع الكاس والميداليات على الفريق الفائز ..

وقد جاء العربي في المركز الثاني رغم تساويه في النقاط مع نادي كاظمة الا ان نسبة الاهداف جعلت العربي في المركز الثاني وكاظمة في المركز الثالث والكويت في المركز الرابع .

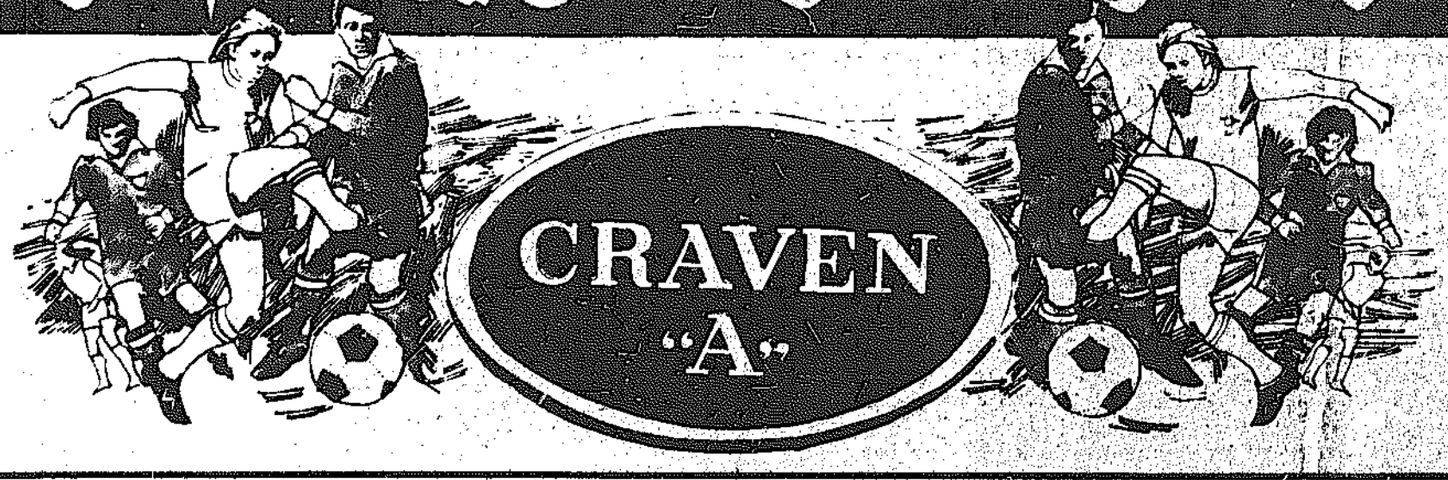
بطولة تنس الطاولة للدوري الفلسطيني

تقام في العاشرة صباح اليوم مباريات الدور قبل النهائي للدوري الفلسطيني لتنس الطاولة بنادي كاظمة الرياضي .. حيث يتقابل فريقا غزة والقدس .. ثم العودة والكرامة .. ويتقابل الفريقان الفائزان في المباراة النهائية . السابعة من مساء يوم الاثنين المقبل بقاعة منظمة التحرير الفلسطينية .

فوز السالمية على العربي في سلاح المبارزة

فاز نادي السالمية على النادي العربي ١١ — ٥ في دوري سلاح المبارزة التي جرت امس بصالة فهد العسكر الابنائية .. حكم المباريات السادة الحكام مختار وهبية — رضا عبدالنعم — طلحة حسين — نبيل عبدالعزيز — ماهر امين .

شاركوا كراڤن في عالم كرة القدم



القبس

AL-QABAS

تصدرها شركة دار القبس للصحافة والطباعة والنشر
الكويت - الشويخ
شارع الصحافة - طريق المطار
العنوان البرقي: قبس
ص.ب: ٢١٨٠٠
التحرير: ٨١٢٨٢٣
الاعلان: ٨١٢٨١٨/١٩
المحاسبة: ٨١٢٨٢٥
الادارة: ٨١٢٨٢٠
المدير العام:
ذو الفقار قبيسي



• هدنة عشرة ايام في لبنان •

المدافع تسكت في لبنان ظهر اليوم

أمر إلى الفدائيين بعدم إطلاق النار إلا دفاعاً عن النفس وتحذير من الحكومة السورية سبقا الاعلان عن وقف القتال



دين براون مبعوث الرئيس فورد الخاص الى لبنان يتحدث الى الصحافيين لدى وصوله بيروت (راديو — ي.ب) .

بيروت — رويتر ، واف ، أشرأ ، ي.ب — وافقت جميع الاطراف اللبنانية على هدنة لمدة عشرة ايام يؤمل ان تضع حدا للحرب التي بدأت قبل حوالي سنة ، وان يتم خلالها انتخاب رئيس جديد يأخذ على عاتقه مهمة تضميد الجروح واعادة بناء المؤسسات اللبنانية .

فقد اعلن السيد كمال جنبلاط رئيس الحزب التقدمي الاشتراكي بعد اجتماع عقدته جبهة الاحزاب والقوى الوطنية والتقدمية امس ان الجبهة وافقت على اعلان هدنة لمدة عشرة أيام ، وقال ان وقف اطلاق النار سيصبح ساري المفعول اعتبارا من ظهر اليوم (الواحدة بتوقيت الكويت) اذا وافقت الفئات المناوئة على ذلك .

وأبلغ جنبلاط الصحافيين ان وقف اطلاق النار يجب ان يشمل جميع انحاء لبنان ويضع حدا لاعمال الخطف والقنص بالاضافة الى النشاطات العسكرية الواسعة « ويتعين على جميع المقاتلين ان يظلوا في مواقعهم الحالية » .

وذكر الزعيم التقدمي ان قوات فلسطينية ولبنانية نظامية ستتحمل مسؤولية توفير السلامة لتأمين اجتماع مجلس النواب لانتخاب رئيس جديد .

وسئل جنبلاط عما سيحدث اذا رفض الرئيس فرنجية تقديم استقالته فأجاب : اننا سندرس الوضع .

واشار الى الضغوط السورية فقال : لقد اتخذنا الان موقفا سياسيا هجوميا ، ونحن أسياد مصيرنا ، ولا يمكن لاحد ان يؤثر علينا .

وسئل عما اذا كانت الازمة ستحل باستقالة رئيس الجمهورية فأجاب : « ان الاستقالة ام تعد هي الموضوع الرئيسي ، وان الذي نبغي تحقيقه في الوقت الحالي هو التحرك من دولة المذاهب الى دولة الوحدة » . وطالب بانهاء النظام الحالي الذي يوزع المناصب الكبرى في الدولة على أساس طائفي .

وكان جنبلاط قد اجتمع امس الى السيد ياسر عرفات رئيس اللجنة التنفيذية لمنظمة التحرير الفلسطينية .

سوريا تحذر

وقد سبق قرار وقف اطلاق النار تحذير من الحكومة السورية واوامر الى الفدائيين الفلسطينيين بعدم اطلاق النار الا في حالة الدفاع عن النفس .

وكانت الحكومة السورية قد اصدرت صباح امس بيانا تم وضعه في اجتماع مشترك للقيادتين القومية والقطرية ومجلس الوزراء برئاسة الرئيس حافظ الاسد .

واستعرض البيان احداث لبنان منذ بدايتها وقال انه « أمام هذه الرؤية الواضحة للمؤامرة ولابعادها ،وانطلاقا من علاقات الاخوة التي تربط القطرين الشقيقين ومن مصالحهما المشتركة ، وتلبية لنداء الواجب القومي ، وبغية افشال المؤامرة التي خطط لتنفيذها من خلال الاقتتال الطائفي البغيض الذي كان على امتداد التاريخ يتنافى مع قيم الامة العربية فقد بادر الرئيس حافظ الاسد للعمل على وقف القتال ، وارسل وفد الوساطة السوري الى لبنان » .

واستعرض البيان الاسباب التي ادت الى عودة السيد عبد الحليم خدام وزير الخارجية السوري الى دمشق وقال ان الحكومة السورية اجرت اتصالات متعددة مع كافة الاطراف في محاولة جادة للخروج من الازمة ووقف القتال منطلقة من عدة منطلقات واسس اهمها رفض سوريا الاقتتال الطائفي ، واعتبارها ان نقطة واحدة من دم اي مواطن في لبنان يجب ان تكون أعز من أي منصب أو مكسب شخصي ، وان الامن الوطني للشعب اللبناني والامن القومي للامة العربية يجب ان يعلو على أي اعتبار آخر ، وان هدف الحفاظ على الوحدة الوطنية ووحدة البلاد اسمى من النزاعات الطائفية ومن المكاسب السياسية المحلية .

واضاف البيان ان سوريا قامت بتحريك جديد ووضعت مبادرة جديدة وفق الاسس التالية :

١ — وقف المذابح الطائفية ومقاومة العنف .

٢ — تعديل الدستور لانتخاب رئيس للجمهورية فورا .

٣ — يقدم الرئيس سليمان فرنجية استقالته بعد انتخاب الرئيس الجديد مباشرة .

واشار الى انه بعد ان بدأت الامور تعود الى طبيعتها دفعت الامور باتجاه عودة الاقتتال الطائفي والتقسيم ومحاولة زج المقاومة في أحداث لا تمت بصلة لاهدافها السياسية . واكد البيان ان سوريا ستستمر في بذل جهودها للحفاظ على وحدة لبنان واستقلاله ومن اجل استمرار الثورة الفلسطينية ، ولاحباط التآمر على لبنان ، وتعتبر الاصرار على الاقتتال الطائفي من اي طرف جاء اصرارا على تنفيذ المؤامرة المدبرة للبنان وشعبه وللامة العربية ، وتحذر الاطراف المصرة على استمرار القتال وتحملها المسؤولية التاريخية والنتائج التي ستترتب على سلوكها ، وخاصة مسؤولية التقسيم .

أوامر للفدائيين بوقف القتال

وفي الوقت نفسه نقلت وكالة « رويتر » عن مصادر فلسطينية قولها ان الفدائيين الذين يقاتل بعضهم الى جانب قوات الحركة الوطنية قد امروا بعدم اطلاق النار الا في حالة الدفاع عن النفس ، وقالت المصادر ان هذا الامر وضع موضع التنفيذ عند منتصف ليل الاربعاء — الخميس .

كذلك نقلت الوكالة عن « ناطق يساري » قوله ان السوريين دعموا طلباتهم الخاصة بوقف اطلاق النار بقطع الاسلحة عن قوات الحركة الوطنية واغلاق الطرق البرية التي كانت تنقل بواسطتها الاسلحة العراقية والليبية الى هذه القوات . واشار الناطق الى ان نقل الاسلحة والمعدات بطريق البحر يشكل خطرا بسبب احتمال التدخل الاسرائيلي . واضاف ان القوات المؤيدة لجنبلاط اخذت بتقنين استخدام الذخيرة بسبب الحصار السوري .

اتصالات المندوب الاميركي

كذلك سبق وقف اطلاق النار مباحثات مكثفة اجراها دين براون مبعوث الرئيس الاميركي فورد مع عدد من الزعماء اللبنانيين ابتداء بالرئيس فرنجية .

وقال براون بعد اجتماع عقده مع الرئيس اللبناني ان الولايات المتحدة متمسكة بالحفاظ على سيادة لبنان ووحدة اراضيه ، « وان مهمتي تنحصر في دراسة الموقف في لبنان » .

وقد عقد الاجتماع الذي استمر ساعة في ذوق مكايل المقر الجديد للرئيس فرنجية ، وانضم اليه في وقت لاحق السيدان كميل شمعون وبيار الجميل . كما اجتمع المبعوث الاميركي امس بالسيدين كامل الاسعد رئيس مجلس النواب ورشيد كرامي رئيس الوزراء .

ووصف براون في وقت لاحق محادثاته مع الزعماء اللبنانيين بانها ممتازة ، لكنه رفض كشف النقاب عن نتائجها . واكد « ان دور اميركا هو مساعدة لبنان — الذي له علاقات طيبة مع الولايات المتحدة — على الحفاظ على وحدته الاقليمية وسيادته » واعرب عن التفاؤل بامكان تسوية الازمة اللبنانية ، واشار الى ان جميع الاطراف سبق ان وافقت على مخطط للتسوية على اساس المقترحات السورية .

الاميركي البشع

وفيما كان براون يجري محادثاته وصفته محطة الاذاعة الناصريين المستقلين (المرابطون) بالاميركي البشع وتساءلت : هل جاء براون لتمهيد الطريق امام الاسطول السادس الذي قالت وزارة الخارجية الاميركية ان وحداته تقف على مقربة من الشاطىء اللبناني ؟.. ام انه جاء للتآمر كما يدل تاريخه ؟

وقالت الاذاعة : ان الثورة الفلسطينية والشعب اللبناني يعرفان جيدا مدى اهتمام اميركا بمصالح القضية الفلسطينية ، وشمينا يعرف كيف يواجه الاميركي البشع ، وسيواجه هذا الشعب جميع المؤامرات ضد قضيته بالعنف ذاته الذي واجهه الاميركي البشع في لبنان .

وفي هذه الاثناء عقد السيد كرامي اجتماعات منفصلة مع سفراء بريطانيا والصين وفرنسا والاتحاد السوفيتي في بيروت وذلك للبحث في خطوة الدكتور كورت فالدهايم السكرتير العام للامم المتحدة الذي طرح الازمة اللبنانية على مجلس الامن الدولي .

وقال السيد كرامي انه دعا الدبلوماسيين الذين يمثلون الدول الخمس الدائمة العضوية في مجلس الامن الدولي لشرح معارضته لتدويل وتعريب الازمة اللبنانية .

واعلن الراديو ان الدكتور فالدهايم ابرق لكرامي مؤكدا له انه عندما طرح موضوع الازمة اللبنانية امام مجلس الامن « كنت متأكدا بان النزاع القائم هو نزاع داخلي وان هناك مساعي عديدة تبذل لحله ولاسيما من قبل سوريا » .

وكان اطلاق النار قد استمر على طول الجبهات الرئيسية الا ان حدة المعارك كانت امس أخف منها في الايام السابقة ، وربما كان السبب تضاؤل كميات الذخيرة لدى الجانبين . وقال سكان بيروت ان حدة القصف بالمدافع بين المنطقتين الشرقية والغربية كانت أخف من السابق .

وذكرت «أليونايتدبرس» ان ١١٠ قتلى سقطوا و ١٩٠ شخصا اصيبوا بجراح خلال اليومين الماضيين .

● الى دمشق وصل امس السيد لوسيان دحداح وزير الخارجية السابق ومبعوث الرئيس سليمان فرنجية وقابل عددا من القادة السوريين . وكان دحداح قد زار دمشق عدة مرات في اطار المشاورات بين الطرفين لحل الازمة .

● في الامم المتحدة ذكرت مصادر مطلعة امس ان وفودا عربية الى الامم المتحدة وافقت الليلة الماضية على عدم طرح ازمة لبنان امام مجلس الامن . ويقول مراقبون ان هذا القرار الذي اتخذ في اجتماع مغلق ، الى جانب تحركات السلام في لبنان وبرقية السيد رشيد كرامي رئيس الوزراء التي بعث بها الى الدكتور كورت فالدهايم السكرتير العام للامم المتحدة ، قد استبعدت جميعها عقد جلسة خاصة للمجلس حول هذا الموضوع .

● في الفاتيكان صرح امس شارل حلو رئيس لبنان السابق في راديو الفاتيكان بان رسالة قداسة البابا بولس السادس الابوية لكافة اللبنانيين تظهر بصورة دائمة ومؤثرة للغاية .

وقال الرئيس السابق للبنان « ان بلدنا لم يبد دائما كبلد ذي ماض مجيد ومستقبل عامر بالامال فحسب ، بل ايضا وبصفة خاصة كنموذج .. نموذج لصيغة تعايش انساني سلمية واخوية وذات صدى عالمي .

● في موسكو أشارت وكالة « تاس » السوفيتية امس الى القلق الشديد الذي يسود في لبنان عقب اعلان نبأ اقتراب سفن الاسطول السادس الاميركي من السواحل اللبنانية . وأوضحت « أن مختلف الدوائر في البلاد ترى في ذلك محاولة لتدخل الولايات المتحدة في الشؤون الداخلية للبنان وربطت ذلك بالزيارة التي يقوم بها براون ممثل الرئيس فورد للبنان » .



الشباب الذين اشتركوا في جنازة رجا ابو ريه وهم في حالة ثورة بعد دفن الجثمان . وكان الشاب الفلسطيني قد استشهد اثناء الاشتباكات مع البوليس الاسرائيلي في الضفة الغربية .(راديو — ي.ب) .

الصحف الاسرائيلية تدعو حكومة رابين إلى تغيير سياستها نحو العرب

القدس — رويتر — أصر اثنان من اقوى رؤساء المجالس البلدية في الضفة الغربية على قرارهما بعدم ترشيح نفسيهما للانتخابات في الوقت الذي مددت فيه للمرة الثانية الفترة المقررة التي يتقدم خلالها المرشحون باسمائهم .

فقد رفض رئيس بلدية الخليل الشيخ محمد علي الجعبري ورئيس بلدية نابلس معزوز المصري اعادة النظر في مقاطعتهما الانتخابات احتجاجا على الطريقة التي عالجت فيها السلطات الإسرائيلية الاضطرابات الاخيرة في المناطق المحتلة .

واعرب مسؤولون اسرائيليون عن قلقهم لان عددا كبيرا من المرشحين يميلون الى الشيوعية ..

هذا ودعت الصحف الاسرائيلية امس الى اعادة تقييم سياستها تجاه السكان العرب في اعقاب اضطرابات يوم الثلاثاء الماضي وقالت « الجيروزاليم بوست » : ان رفض الحكومة الشديد لدعوات منع نشاط حزب راكاح انما هو اختيار للفريزة الديمقراطية في اسرائيل ووصفت الصحيفة الحزب بانه اصبح اكبر مسبب للازعاج .

وقالت صحيفة « دافار » الناطقة بلسان اتحاد نقابات العمال ان هجوما على حزب راكاح مثله مثل اجراء تتخذه قوى الامن لمن يجل المشكلة الاسكيمية وهي ضرورة اعادة التفكير في السياسة نحو الاقلية العربية في اسرائيل .

● في جنيف اعلنت منظمة التحرير احتجاجها على سياسة الارهاب والانتقام التي تمارسها السلطات الاسرائيلية في الاراضي العربية المحتلة .

ودعا مكتب المراقب الدائم للمنظمة في المقر الاوروبي للامم المتحدة بجنيف في مذكرة اذاعتها وكالة « تاس » المنظمة العالمية والمنظمات الدولية الاخرى الى استنكار عمليات القمع والانتقام التي تمارسها السلطات الاسرائيلية ضد السكان العرب .

قدومي يجري مباحثات في ڤيينا

فيينا — واف — ستجري الاسبوع المقبل هنا مفاوضات لافتتاح مكتب منظمة التحرير الفلسطينية في العاصمة النمساوية بين فاروق قدومي والمسؤولين في الخارجية .

الملك خالد يستقبل وزراء مالية الخليج

الرياض — فـ.ن.ا — استقبل الملك خالد بن عبدالعزيز ملك السعودية امس وزراء مالية قطر والامارات العربية المتحدة والكويت ومصر المشتركين في اجتماعات الصندوق العربي لدعم الاقتصاد المصري .

رسالة للاسد من أمير البحرين

دمشق — فـ.ن.ا — سلم الشيخ محمد بن مبارك الخليفة وزير الخارجية البحريني الرئيس حافظ الاسد رسالة من الشيخ عيسى بن سلمان الخليفة امير البحرين .

رسالة من نميري للبكر

بغداد — تسلم الرئيس العراقي احمد حسن البكر رسالة من الرئيس نميري سلمه اياها بدر الدين سليمان وزير الصناعة والمعادن السوداني .

وزراء الاوبيك يبحثون في جاكرتا نقل مقرهم

فيينا — رويتر — قال ناطق بلسان وزراء منظمة الدول المصدرة للبترول (أوبيك) ان الوزراء سيبحثون لدى اجتماعهم في ٢٧ مايو المقبل بجاكرتا مسألة نقل مقر الاوبيك .

وقال السيد حميد زاهري : ليس لدي معلومات حول نقل المقر من فيينا ولا يمكن قول شيء قبل البحث في هذا الموضوع من قبل الوزراء .

اليونان تتخوف من تسليح أميركا لتركيا

اثينا — واف — قال قسطنطين كرامانليس رئيس وزراء اليونان ، بأن الاتفاق الذي توصلت اليه مؤخرا الولايات المتحدة وتركيا حول المساعدات العسكرية يخلق موقفا خطيرا اذ تؤدي المساعدة الاميركية المتوقعة لانقرة الى قلب ميزان القوى بين تركيا واليونان. كذلك اعربت قبرص عن موقف مماثل .

فالدهايم يأسف لاعمال العنف في الضفة

الامم المتحدة — واف — ذكر متحدث باسم الدكتور فالدهايم امين عام الامم المتحدة ، بان اعمال العنف التي تصحبها خسائر في الارواح والالام التي تحدث في الاراضي الواقعة تحت الاحتلال الاسرائيلي تسبب له قلقا عميقا .

اغلاق مناجم النحاس الاسرائيلية

تل ابيب — رويتر — قال مسؤولون حكوميون ان مناجم نحاس تيمنا الاسرائيلية قد اقفلت بسبب تدني الاسعار الدولية .

وقد توقفت الاعمال في المناجم الواقعة قرب مرفأ ايلات في منطقة البحر الاحمر امس لكن الاتفاق النهائي حول اغلاق المؤسسة لم يوقع بعد .

وينتظر ان يتسلم عمال الشركة البالغ عددهم ٦٢٦ عاملا اشعارات صرف في الايام الاربعة المقبلة .

الاحمر يبحث العلاقات مع مسؤول كوري

دمشق — واف — استقبل السيد عبدالله الاحمر الامين العام المساعد لحزب البعث ، كو نونغ كيم تاي نائب رئيس مجلس الدولة في كوريا الديمقراطية الذي يقوم بزيارة لدمشق، وعرض الجانبان العلاقات بين البلدين .

روستو يطالب الكونغرس عدم بيع الاسلحة لمصر

واشنطن — رويتر — حث يو جين روستو وكيل وزارة الخارجية الاميركية السابق الكونغرس على عدم الموافقة على بيع مصر طائرات نقل عسكرية مقترحة قبيل التأكد من ان الرئيس انور السادات قد قطع روابطه تماما مع الاتحاد السوفيتي .

مجلس الامن يدين عدوان جنوب افريقيا على انغولا

نيويورك — واف — وافق مجلس الامن امس الاول بالغالبية ٩ اصوات وامتناع ٥ عن التصويت بادانة عدوان جنوب افريقيا ضد جمهورية انغولا .

في جوهانسبورغ رفضت جنوب افريقيا الاتهام والاستجابة لطلبات المجلس .

٤ مبعوثين مغاربة لشرح وضع الصحراء

الرباط — رويتر — ذكرت صحيفة « لوماتان » اليومية ان الملك الحسن الثاني عين ٤ مبعوثين خاصين لزيارة عواصم اجنبية وشرح موقف المغرب من النزاع مع الجزائر حول الصحراء الغربية .

سالم يستقبل سفيري السعودية والصين بالقاهرة

القاهرة — اشا — استقبل السيد ممدوح سالم رئيس مجلس الوزراء امس السيد فؤاد الفاتر سفير المملكة العربية السعودية في القاهرة كما استقبل سفير الصين شانغ توتغ .

القبس
طبع من عند اليوم الجمعة
٢٨٠٠٠ نسخة
ارقام الطبع والتوزيع تخضع لمراقبة
مكتب تدقيق التوزيع (لندن)
ABC
member of the Audit Bureau of Circulations

كلمة طيبة

— تتمة المنشور على الصفحة الاولى —

ومزقت جعفرا بالبيض واختلست
من غيله حمزة الظلام للجزر
وخضبت شيب عثمان دما وخطت
الى الزبير ولم تستحي من عمر
ولا رعت لابي اليقظان صحبته
والحقت طلحة الفياض بالحفر

والمراد هنا جعفر بن علي بن ابي طالب الذي قتلته « الليالي » في مؤته وحمزة البطل الشهيد الذي اغتالته « الليالي » في بدر ، وعمار بن ياسر ابو اليقظان الذي قتلته « الليالي » في صفين ، والزبير بن العوام شهيد يوم الجمل ..

وما من واحد من هؤلاء الا ونعرف اسم قاتله ..

ولكن فلسفة الاجداد حطت الوزر من العواتق ورمته على ذلك الدهر المسكين ..

وهذا الدهر كما يقول ابن منظور هو « الامد الممدود » ، هو الزمان الذي يمر بنا او نمر نحن به ، والامران سيان.

والايام كما ترى لا تفعل شيئا ...

حتى سيمون دي بوفوار القت مسؤولية تجاعيد وجهها وشيب شعرها على الايام وقالت : ما اعجب الا من ان الذي يفعلها بنا ذلك هو الشيء الوحيد الذي لا يرى ولا يحس : الزمن ...

* * *

وقبل سنوات قلائل كنا نلقي مسؤولية ما يجري بنا على الاستعمار . وراح الاستعمار وراحت ايامه ، ولا زلنا فيما نحن فيه ..

ويقول لك الاذكياء : لا ... انه لم يذهب ، انه قائم في ثوب جديد ، ثوب الاستعمار الحديث ، النيو كولونياليزم اما تعرفه .؟

اجل اعرفه ...

واعرف ايضا اننا نحن المسؤولون عن كل شيء ، لا الدهر ولا الاستعمار ..

وهل من الممكن ان يفعل بنا احد اسوأ مما نفعله نحن بانفسنا ؟

هل كان من الممكن ان يسيء احد الى لبنان بقدر مما اساء اللبنانيون الى لبنان .

كل هؤلاء القتلى وكل ذلك الدمار لكي يظل رئيس الدولة ماروني ؟

ولو فرضنا مثلا انه صار مسلما مرة فهل كان ذلك ينزل بلبنان ما نراه من الخراب ؟

ثم انظر الى المئات التي تموت لان سليمان غير الحكيم هذا يريد ان يحافظ على الدستور فلا يستقيل الا بعد انقضاء المدة ..

واذا حدث مثلا ان الله سبحانه قصف عمر فخابنك قبل انقضاء تلك الشهور الستة ، فهل يكون هذا مخالفة لدستور ؟

واعود بك الى ما بدأت به فاقول :

غابتنا البولونية احرقناها واسترحنا ..

احرقناها كما احرقنا ونحرق كل جميل في حياتنا ..

لاننا يا صاحبي لسنا اهل غابات ومتنزهات وزهور وفراشات ..

انما نحن — حفظك الله ورعاك — اهل اطلال وصحار واشواك وغربان وصقور وبوم ...

ومعذرة عن هذا الكلام الحزين ، فانني احب امة العرب، ولهذا فانا حزين !

حكومة بون تزود مصر

— تتمة المنشور على الصفحة الاولى —

السادات اخفق في الوصول الى تفاهم مع المستشار شميت حول تزويد مصر بالاسلحة الالمانية واضاف المسؤولون في بون ان المانيا الغربية لن توافق على ان تبيع فرنسا طائرة الاستكشاف الفرنسية الالمانية الصنع الفاجيت الى مصر .

من ناحية ثانية تفقدت جيهان السادات امس معرضا يضم لوحات فنية لعدد من الطالبات الالمانيات وتدور لوحات المعرض حول اثار مصر القديمة ومنجزاتها الحديثة .

لا اعتراف بالمنظمة

من ناحية ثانية اعلن الناطق الرسمي باسم حكومة بون كالدس بولنغ ان موقف حكومة المانيا من منظمة التحرير الفلسطينية لم يتغير وان بون لن تعترف بالمنظمة الا اذا بادرت منظمة التحرير بالاعتراف بوجود اسرائيل .

في باريس قالت صحيفة « لورور » الفرنسية اليمينية في تعليق لها امس على تصريحات الرئيس السادات في بون حول الوضع في لبنان « ان الرئيس المصري لم يتردد في ان يدين التدخلات الاجنبية في لبنان وان المقصود بهذه التدخلات الاتحاد السوفيتي وبعض عناصر حزب البعث » . واضافت الصحيفة تقول ان الرئيس السادات اراد اثبات صحة مبادرته باقامة قوة عربية مشتركة تحقق وقف اطلاق النار الذي يخدم كل اطراف النزاع .

آمال اسرائيلية في أول أبريل !

تل ابيب — واف — « يجري الرئيس انور السادات في الوقت الراهن مباحثات في مطار بن غوريون في اللد مع الرئيس الاسرائيلي افرايم كاتزير » . لم يكن هذا النبأ الذي أذاعه البرنامج الذي يقدمه راديو اسرائيل سوى كذبة اول ابريل . ومع ذلك فقد اثار ليضعف قائق آمالا في السلام لدى المستمعين .

وكان المذيع يتحدث بصوت يتسم بالتأثر والاثارة عندما قال « ان الرئيس السادات الذي كان عائدا من المانيا الغربية واجه عطلا في احد محركات طائرته . ونظرا للضباب الكثيف فوق مطار دمشق هبطت طائرته في مطار بن غوريون ، وهو يجري مباحثات مع افرايم كاتزير واسحق رابين اللذين استقبلاه في المطار »!

وقال المذيع « ان طائرات السلاح الجوي الاسرائيلي توجهت لمقابلة طائرة الرئيس المصري واصطحابها كحرس شرف حتى مطار اللد » .